ঘরে বসে

SPOKEN ENGLISH

MUNZEREEN SHAHID

ঘরে বসে Spoken English

মুনজেরিন শহীদ

10 MINUTE SCHOOL

প্রকাশকঃ **10 Minute School**
লেভেলঃ ২, বাড়ীঃ বি/ ১০৭, রোডঃ ৮, ঢাকা ১২০৬
Email: support@10minuteschool.com
Website: www.10minuteschool.com

ঘরে বসে Spoken English

১ম অনলাইন প্রকাশঃ ১৪ মে ২০২০

লেখক
মুনজেরিন শহীদ

সম্পাদনা
আয়মান সাদিক

প্রচ্ছদ
আসিফ হোসেন

ইলাস্ট্রেশন
দিপঙ্কর দাস
ইহতিশাম আহমেদ
আনিসা সাইয়ারা তাজনূর
রনি মন্ডল
ফয়েজ আহমেদ প্রান্ত

মূল্যঃ ১৫০ টাকা

কপিরাইটঃ **10 Minute School**

বইটির পিডিএফ যেকোনো গ্রুপে শেয়ার করা কিংবা টাকার বিনিময়ে বিক্রয় করা শাস্তিযোগ্য অপরাধ। শুধুমাত্র **10 Minute School** বইটি বিক্রয় করার অধিকার রাখে

উৎসর্গ

যারা **10 Minute School**-এ আমার ঘরে বসে **Spoken English** কোর্সটি করেছেন এবং আমাকে এই বইটি লিখতে অসম্ভব অনুপ্রেরণা দিয়েছেন।

লেখক বৃত্তান্ত

মুনজেরিন ঢাকা বিশ্ববিদ্যালয় থেকে ইংরেজি বিভাগে স্নাতক ও স্নাতকোত্তর সম্পন্ন করেন। তিনি বাংলাদেশের সবচেয়ে বড় অনলাইন শিক্ষামূলক প্ল্যাটফর্ম 10 Minute School –এর একজন ইংরেজি শিক্ষক এবং তাঁর ভিডিও লেকচারগুলো এরই মধ্যে সারাদেশের ২ কোটি ৩০ লক্ষ শিক্ষার্থীদের কাছে পৌঁছেছে। তাঁর IELTS স্কোর ৮.৫। এছাড়াও তিনি 10 Minute School –এর হিউম্যান রিসোর্স বিভাগের প্রধান নির্বাহী হিসেবে কর্মরত আছেন।

আমার **ঘরে বসে Spoken English**
কোর্সটি করতে ক্লিক করুন

ঘরে বসে Spoken English

সূচিপত্র

Easy

Class 1	কীভাবে ইংরেজিতে নিজের পরিচয় দিবেন
Class 2	কীভাবে ইংরেজিতে নতুন কারও সাথে পরিচিত হবেন
Class 3	২০টি প্রতিদিনের প্রয়োজনীয় ইংরেজি বাক্য
Class 4	১০ মিনিটে শিখুন ইংরেজিতে কীভাবে প্রশ্ন করতে হয়
Class 5	৬টি ধাপে ইংরেজিতে বর্ণনা করুন যে কাউকে
Class 6	কীভাবে ইংরেজিতে আবহাওয়া নিয়ে কথা বলবেন
Class 7	১০টি উপায়ে ইংরেজিতে Thank You ও Welcome বলা শিখুন
Class 8	ইংরেজিতে কীভাবে কারো প্রশংসা করবেন
Class 9	মায়ের সাথে ইংরেজি শিখুন
Class 10	কীভাবে ইংরেজিতে দরদাম করবেন
Class 11	কীভাবে ইংরেজিতে মেহমানদারী করবেন
Class 12	৫০টি Daily Use ইংরেজি বাক্য শিখে নিন
Class 13	ইংরেজিতে কীভাবে অভিনন্দন জানাবেন
Class 14	কীভাবে আপনার চাকরি নিয়ে ইংরেজিতে কথা বলতে বলবেন
Class 15	কীভাবে ইংরেজিতে আপনার দেশের বাড়ি বা গ্রামের বাড়ি নিয়ে কথা বলবেন
Class 16	কীভাবে ইংরেজিতে দিকনির্দেশনা দিবেন ও নিবেন
Class 17	কীভাবে ইংরেজিতে সাহায্য চাইবেন
Class 18	কীভাবে ইংরেজিতে আনন্দ ও বেদনা প্রকাশ করবেন
Class 19	ওষুধের দোকানে ইংরেজি কথোপকথন
Class 20	বাবার সাথে ইংরেজি শিখুন

Medium

সূচিপত্র

Class 21 আত্মীয়দের সাথে ইংরেজিতে কথা বলুন

Class 22 কীভাবে ইংরেজিতে টাকা লেনদেন সম্পর্কে কথা বলবেন

Class 23 কীভাবে ইংরেজিতে আদেশ দিবেন বা অনুরোধ করবেন

Class 24 ডাক্তারের সাথে ইংরেজি কথোপকথন

Class 25 ইংরেজিতে প্লেন/বাস/টেন টিকিট কাটুন

Class 26 হোটেলে ইংরেজি কথোপকথন

Class 27 স্কুল ছাত্রদের জন্য দৈনন্দিন ইংরেজি ব্যবহার

Class 28 ইংরেজিতে অ্যাপয়েন্টমেন্ট বুক করুন

Class 29 ইংরেজিতে নিজের ছুটি নিয়ে বর্ণনা দিন

Class 30 ইংরেজিতে কীভাবে ক্ষমা চাইবেন

Class 31 কীভাবে ইংরেজিতে ফোনে কথা বলবেন

Class 32 ২ বন্ধু মিলে কীভাবে ইংরেজিতে কথা বলবেন

Class 33 হাসপাতালে ইংরেজিতে কীভাবে কথা বলবেন

Class 34 কলেজ ছাত্রদের জন্য দৈনন্দিন ইংরেজি ব্যবহার

Class 35 বিশ্ববিদ্যালয় ছাত্রদের জন্য দৈনন্দিন ইংরেজি ব্যবহার

Class 36 ব্যাংকে ইংরেজি কথোপকথন

Class 37 ইংরেজিতে কীভাবে অভিযোগ করবেন

Class 38 ইংরেজিতে কীভাবে নিজের মতামত দিবেন

Class 39 কীভাবে ইংরেজিতে সহানুভূতি প্রকাশ করবেন

Class 40 ইংরেজিতে পরিবহন এবং ড্রাইভিং নিয়ে কথা বলুন

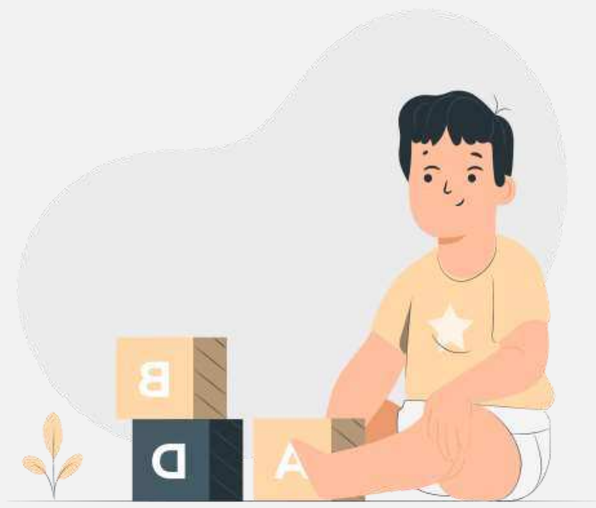

Hard

সূচিপত্র

Class 41 ১০ টি বাক্য যা আপনার Daily Routine বর্ণনা করতে সাহায্য করবে

Class 42 ইংরেজিতে নিজের শখ নিয়ে কথা বলুন

Class 43 কীভাবে ইংরেজিতে ইদের শুভেচ্ছা দিবেন

Class 44 আপনার পছন্দের মুভি নিয়ে ইংরেজিতে কথা বলুন

Class 45 আপনার পছন্দের খেলা নিয়ে ইংরেজিতে কথা বলুন

Class 46 রেঁস্তোরাতে ইংরেজি কথোপকথন

Class 47 বিমানবন্দরে ইংরেজি কথোপকথন

Class 48 কীভাবে প্রথমবারের মতো বাংলাদেশে আসা বিদেশিদের সঙ্গে কথা বলবেন

Class 49 কীভাবে ইংরেজিতে নতুন বন্ধু বানাবেন

Class 50 কীভাবে ইংরেজিতে আপনার প্রিয় লেখক, ক্রীড়াবিদ ও তারকাদের সাথে কথা বলবেন

Class 51 কীভাবে ইংরেজিতে আপনার শিক্ষকের সঙ্গে কথা বলবেন

Class 52 ইংরেজিতে কীভাবে পরিকল্পনা করবেন

Class 53 Job ইন্টারভিউ বোর্ডে ইংরেজি কথোপকথন

Class 54 কীভাবে ইংরেজিতে Visa Interview দিবেন

Class 55 অফিসে ইংরেজি কথোপকথন

Class 56 Formal অনুষ্ঠানে নিজেকে কীভাবে ইংরেজিতে Introduce করবেন

Class 57 ইংরেজিতে কীভাবে গল্প বলবেন

Class 58 ইংরেজিতে কীভাবে আলোচনা বা মধ্যস্থতা করবেন

Class 59 ইংরেজিতে কীভাবে অনুষ্ঠান উপস্থাপনা করবেন

Class 60 ইংরেজিতে কীভাবে প্রেজেন্টেশন দিবেন

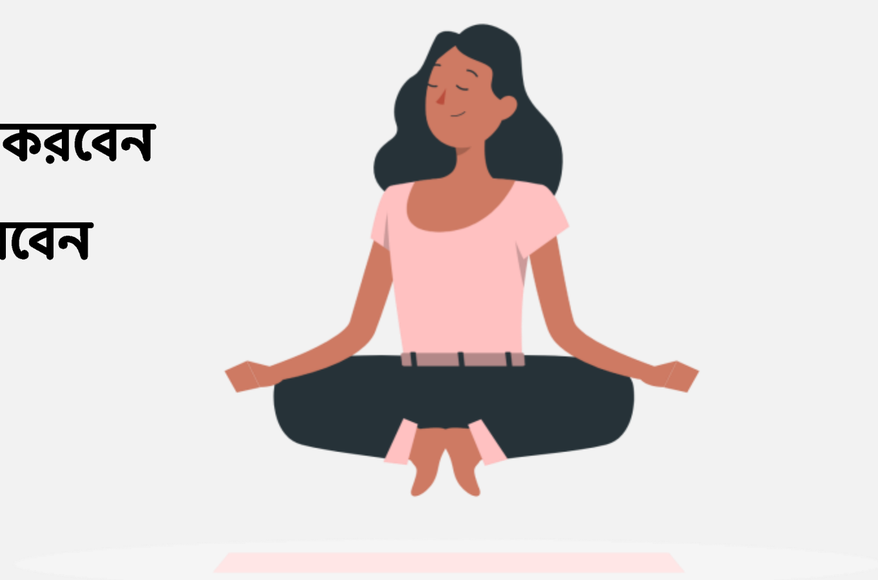

আপনার Spoken English লেভেল যাচাই করুন

হ্যাঁ | না আমি ইংরেজিতে নিজের পরিচয় দিতে পারি।

হ্যাঁ | না আমার ইংরেজিতে প্রশ্ন করতে এবং প্রশ্নের উত্তর দিতে কোনো অসুবিধা হয় না।

হ্যাঁ | না আমি ইংরেজিতে যেকোনো স্থান বা ব্যক্তির বর্ণনা দিতে পারি।

হ্যাঁ | না শপিং করার সময় ইংরেজিতে দরদাম করতে আমার ঝামেলা হয় না।

হ্যাঁ | না আমি ইংরেজিতে প্রয়োজনে সাহায্য চাইতে পারি।

হ্যাঁ | না ইংরেজিতে প্রেজেন্টেশন দিতে ও উপস্থাপনা করতে পারি স্বাচ্ছন্দ্যের সাথে।

হ্যাঁ | না ইংরেজিতে পরিবার এবং বন্ধুবান্ধবের সাথে কথা বলতে কোনো সমস্যা হয় না।

হ্যাঁ | না বিদেশি মানুষের সাথে নির্বিঘ্নে ইংরেজিতে কথা চালিয়ে যাই।

হ্যাঁ | না চাকরি বা ভিসার জন্যে ইন্টারভিউ দিতে আমার কোনো সমস্যা হয় না।

হ্যাঁ | না আমি প্রায়ই ইংরেজিতে যেকোনো ধরণের নির্দেশনা এবং পরামর্শ দিয়ে এবং নিয়ে থাকি।

আপনার Spoken English লেভেল = / 100

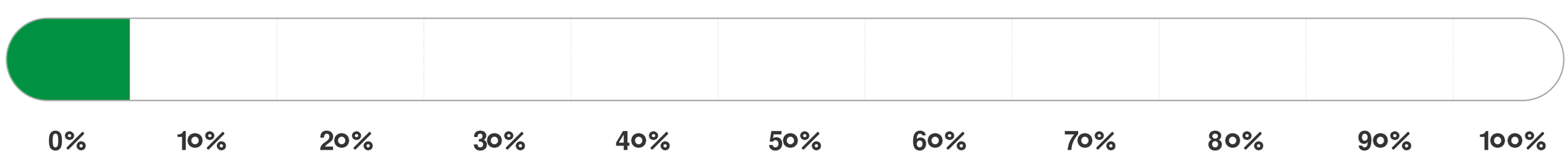

চলুন শুরু করা যাক

ঘরে বসে Spoken English

কীভাবে ইংরেজিতে নিজের পরিচয় দিবেন?

Class: 01 Difficulty Level: Easy

খালি জায়গাগুলোতে ডান পাশের শব্দগুলোর থেকে যথাযথ শব্দ বেছে বসান। যেমন,

1. **Hi, my name is ____ .** (আপনার নাম বসান)
2. **I come from ____ .** (আপনার দেশের নাম বসান)
3. **I live in ____ .** (আপনার এলাকার নাম বসান)
4. **I'm ____ .** (আপনার বয়স বসান)
5. **There are ___** (আপনার পরিবারের সদস্য সংখ্যা বসান) **people in my family. They are ____ .** (আপনার পরিবারের সদস্যদের বসান)
6. **I'm a student at ____ .** (আপনার শ্রেণি বসান)
7. **My major is ____ .** (আপনার মুখ্য বিষয় বসান)
8. **My favorite subject is ____ .** (আপনার প্রিয় বিষয় বসান)
9. **My hobbies are ____ .** (আপনার শখ বসান)
10. **In my free time, I also enjoy ____ .** (অবসরে আপনার প্রিয় খেলা বসান)
11. **I (don't) like/ dislike/ hate ____ .** (আপনার অপছন্দনীয় জিনিস বসান)
12. **My favorite food/ drink is ____ .** (আপনার প্রিয় খাদ্য/পানীয় বসান)
13. **I like ____ movies.** (আপনার পছন্দের মুভির ধরন বসান)
14. **My favorite singer/ band is ____ .** (আপনার প্রিয় সঙ্গীত শিল্পী/ দল বসান)
15. **I study English _____ .** (আপনার উদ্দেশ্য বসান)
16. **I would like to be a/ an ____ .** (আপনি কী হতে চান এবং কেন তা হতে চান তা বসান)

Sports

* volleyball
* badminton
* tennis
* yoga
* cycling
* running
* fishing

Jobs

* teacher
* nurse
* doctor
* manager
* cleaner
* builder
* engineer

Hobbies

* reading books/newspapes
* playing computer games
* surfing internet
* collecting stamps/coins
* listening to music
* go shopping/camping

Movies

* action
* comedy
* romance
* horror
* drama
* thriller

Subjects

* Math
* English
* Bangla
* Science
* Music
* Biology

Because

* I have had a beautiful memory here.
* this is one of the most beautiful places i have visited.
* I can relax there.
* it's very important and necessary.
* I love to improve my english skill.
* I love this job.
* I want to learn more about this language.

ঘরে বসে Spoken English

কীভাবে নতুন একজন ব্যক্তির সাথে পরিচিত হবেন?

Class: 02 Difficulty Level: Easy

1. (আপনি কী কাজ করেন)?
I am a/an _____

teacher, student, job-holder, entrepreneur, businessman

2. Where do you work
(আপনি কোথায় কাজ করেন)?
I work for আপনি যেখানে কাজ করেন সেই কোম্পানির নাম বসান ,
as a/an _____

executive, senior executive, trainee, manager, deputy manager

3. Where do you live (আপনি কোথায় থাকেন)?
I live at (এলাকার নাম) Dhanmondi, Banani, Mohakhali ,
I live in _____

Dhaka, Chattogram, Sylhet, Bangladesh, America

4. I like to _____
(আপনি কী করতে পছন্দ করেন)?

cook, play, watch movies, travel, read books, study

5. I don't like to _____
(আপনি কী করতে অপছন্দ করেন)?

cook, play, watch movies, travel, read books, study

6. I am a _____ **person.**
(আপনি মানুষ হিসেবে কেমন)?

brave, calm, gentle, lazy, creative, happy, friendly, outgoing

7. I live with my _____
(আপনি কার সঙ্গে থাকেন)?

family, mother, father, brother, sister, friends, cousins

8. My favorite color is _____
(আপনার প্রিয় রঙ বসাবেন)।

purple, green, red, black, yellow, white, orange, pink, grey

9. Can we practice English speaking together?
(আমরা কী একসঙ্গে ইংরেজিতে কথা বলা চর্চা করতে পারি)?

yes, no, of course, sure, let's do it, absolutely, surely

10. পাল্টা প্রশ্ন করতে আপনি জিজ্ঞেস করতে পারেন:

How about you? What about you?

ঘরে বসে Spoken English

২০টি প্রতিদিনের প্রয়োজনীয় ইংরেজি বাক্য

Class: 03 Difficulty Level: Easy

কেউ কেমন আছে জিজ্ঞেস করতে চাইলে যা বলবেন:

ইংরেজিতে কী বলবেন	বাংলা অর্থ
1. What's up?	এটা বেশ informal. বন্ধুমহলে informal situation এ এটা use করতে পারেন।
2. How's it going?	মানে কেমন যাচ্ছে দিনকাল?
3. How's everything?	মানে, সবকিছু কেমন যাচ্ছে?

কেউ যদি জিজ্ঞেস করে আপনি কেমন আছেন, তাহলে যা বলবেন:

ইংরেজিতে কী বলবেন	বাংলা অর্থ
4. I'm fine, thanks. How are you?	আমি ভালো আছি, ধন্যবাদ। আপনি কেমন আছেন?
5. Pretty good.	মনে করেন আপনি অনেক বেশি ভালো নেই, আবার অনেক বেশি খারাপও নেই।
6. Not so great really.	মনে করেন আপনি খুব একটা ভালো নেই।

ধন্যবাদ বলার জন্য যা বলতে পারেন:

ইংরেজিতে কী বলবেন	বাংলা অর্থ
7. I'm really grateful.	আমি সত্যিই কৃতজ্ঞ।
8. I can't thank you enough.	আমি যতবারই thank you বলি না কেন, সেটা কম হবে।
9. I owe you one!	আমি তোমার কাছে ঋণী।

Welcome বলতে যা যা বলতে পারেন:

ইংরেজিতে কী বলবেন	বাংলা অর্থ
10. You're most welcome!	অনেক ধন্যবাদ।
11. Anytime!	এর মানে হলো আপনি আবারও তার জন্য এই help টা করে দিতে পারবেন, কোনো ব্যাপার না।
12. My pleasure!	মানে, সাহায্য করে আপনারই ভালো লাগেছে।

ঘরে বসে Spoken English

২০টি প্রতিদিনের প্রয়োজনীয় ইংরেজি বাক্য

Class: 03 Difficulty Level: Easy

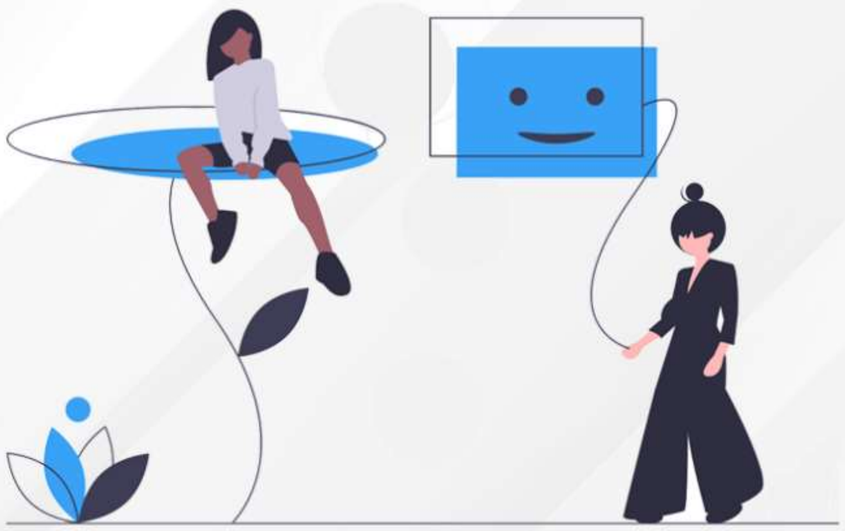

কিছু না জানলে যা বলবেন:

ইংরেজিতে কী বলবেন	বাংলা অর্থ
13. No idea.	মানে, আপনি জানেন না।
14. No clue.	এর মানেও যে আপনার জানা নেই।

সম্মতি প্রকাশ করতে যা বলবেন:

ইংরেজিতে কী বলবেন	বাংলা অর্থ
15. That's so true.	এটা একদম সত্যি।
16. I couldn't agree more.	মানে এর চেয়ে বেশি একমত হওয়া আসলে আর সম্ভব না।

মতভেদ প্রকাশ করতে যা বলবেন:

ইংরেজিতে কী বলবেন	বাংলা অর্থ
17. Not necessarily.	জরুরী না যে, এটা এমনই হবে।
18. I couldn't disagree more.	আমি আপনার সাথে এত কম একমত যে, এর চেয়ে কম একমত হওয়া সম্ভব না।

Goodbye বলার সময় যা বলতে পারেন:

ইংরেজিতে কী বলবেন	বাংলা অর্থ
19. I must take off.	আমার যেতে হবে।
20. Speak to you soon!	আবারও কথা হবে।

ঘরে বসে Spoken English

কীভাবে ইংরেজিতে প্রশ্ন করতে হয়!

Class: 04 Difficulty Level: Easy

খালি জায়গাগুলোতে ডান পাশের শব্দগুলো থেকে যথাযথ শব্দ বেছে বসান। যেমন,

1. How long দিয়ে প্রশ্ন

How long will you _____ ?

sleep, exercise, walk, read, study, work, play

2. How much দিয়ে প্রশ্ন

How much are the _____ ?

apples, bananas, books, pens, pencils, boxes, gifts, clothes

3. How far দিয়ে প্রশ্ন

How far is the _____ ?

bookstore, airport, bank, office, shop, house, school, university

4. How many দিয়ে প্রশ্ন

How many _____ are there?

people, books, boxes, buses, cars, shops, children

5. Where দিয়ে প্রশ্ন

Where do you _____ ?

live, stay, play, study, sleep, work, eat, meditate

6. Where is the _____ ?

phone, restaurant, bus stop, hotel, airport, clinic, bank, washroom,

7. What দিয়ে প্রশ্ন

What do you _____ ?

study, play, do

What are you _____ ?

buying, selling, doing, taking, reading, writing, teaching, learning, playing

8. Why দিয়ে প্রশ্ন

Why are you _____ ?

crying, sleeping, walking, dancing, laughing, shouting, smiling, sad, happy

9. Do দিয়ে প্রশ্ন

Do you like to _____ ?

study, work, eat, talk, dance, sing, watch, sleep, play

10. When দিয়ে প্রশ্ন

When are you _____ ?

going, coming, leaving, working, sleeping, eating, exercising, dancing, cooking

ঘরে বসে Spoken English

৬ টি ধাপে ইংরেজিতে বর্ণনা করুন যে কাউকে

Class: 05 Difficulty Level: Easy

খালি জায়গাগুলোতে পাশের শব্দগুলোর থেকে যথাযথ শব্দ বেছে বসান। যেমন,

1. He has a/an _____ face.
(চেহারার বর্ণনা দিন)

2. He has a _____ built.
(গঠনের বর্ণনা দিন)

3. He has a _____ nose.
(নাকের বর্ণনা দিন)

4. She has _____ hair.
(চুলের বর্ণনা দিন)

5. He has _____, _____ eyes.
(চোখের) (রঙের বর্ণনা দিন)

6. He is _____.
(উচ্চতা নিয়ে বলুন)

7. She is _____.
(বয়স নিয়ে বলুন)

8. She is very _____.
(সাধারণ কিছু বলুন)

FACE		
Square Triangular Heart-shaped	Thin Chiseled Wide	Oval Round

BUILD		
Slim Thin	Chubby Full-figured	Large Slight

NOSE			
Straight Hooked	Flat Tall	Small Long	Big Pointed

HAIR		
Dark/ fair Bald Long/ short	Straight/ curly Shoulder-length	Blond / ginger brown / black

EYES			
Big Small	Round Bright	Dark Narrow	Hollow Tear-filled

GENERAL APPEARANCE		
Beautiful Polite Pretty	Elegant Smart Funny	Cute Attractive Gorgeous

HEIGHT		
Short Medium-height	Tall	Of average height About...cm tall

COLOR		
Blue Brown	Brown Black	Grey Green

AGE		
Young In her teens	In her early/mid /late 20s/30s	Old Middle-aged

কীভাবে ইংরেজিতে আবহাওয়া নিয়ে কথা বলবেন

Class: 06 **Difficulty Level: Easy**

খালি জায়গাগুলোতে পাশের শব্দগুলোর থেকে যথাযথ শব্দ বেছে বসান। যেমন,

খুবই খারাপ আবহাওয়া নিয়ে যেভাবে কথা বলবেন	
6. There's a/an _____ downpour today. (আজকে অনেক বৃষ্টি হচ্ছে)	severe, heavy, rapid, relentless, torrential, inclement
7. The sky is very _____ today. (আকাশ অনেক মেঘলা হয়ে আছে আজকে)	dark, overcast, gloomy, cloudy, overclouded.
8. There's a storm _____. (তুফান হবে)	coming, brewing, approaching

ঝড়ো হাওয়া নিয়ে যেভাবে কথা বলবেন	
9. It's a _____ weather today. (আজ অনেক বাতাস হচ্ছে)	windy, breezy, gusty, squally

কীভাবে ইংরেজিতে আবহাওয়া নিয়ে কথা বলবেন

Class: 06 **Difficulty Level: Easy**

খালি জায়গাগুলোতে পাশের শব্দগুলোর থেকে যথাযথ শব্দ বেছে বসান। যেমন,

যেভাবে ঠান্ডা আবহাওয়া নিয়ে কথা বলবেন	
1. It's a bit _____ today, isn't it? (আজকে একটু ঠান্ডা, তাই না)?	chilly, cold, cool, freezing, wintry, frosty

যেভাবে সূর্যতুল্য আবহাওয়া নিয়ে কথা বলবেন	
2. It's a beautiful _____ day today. (আজকে খুবই সুন্দর সূর্যতুল্য দিন)	sunny, warm, bright, clear, summery

যেভাবে গরম আবহাওয়া নিয়ে কথা বলবেন	
3. It's such a _____ day today! (আজকে এত গরম)!	hot, humid, scorching, blistering, stifling, boiling

যেভাবে বৃষ্টিপাত নিয়ে কথা বলবেন	
4. It's _____ at the moment. (এখন বৃষ্টি হচ্ছে)	raining, drizzling, raining cats and dogs, pouring
5. My clothes are getting _____. (আমার কাপড় ভিজে যাচ্ছে)	soaked, wet, drenched

ঘরে বসে Spoken English

১০টি উপায়ে ইংরেজিতে Thank You ও Welcome বলা শিখুন

Class: 07 **Difficulty Level: Easy**

THANK YOU

1. Thank you.	ধন্যবাদ।
2. Thank you very much.	অনেক ধন্যবাদ।
3. Thanks a million.	অনেক অনেক ধন্যবাদ।
4. Thanks a bunch.	অনেক অনেক ধন্যবাদ।
5. I can't thank you enough.	আমি যতবারই ধন্যবাদ বলি না কেন, তা কম হবে।

WELCOME

1. Anytime.	কোনো সমস্যা নেই। আবারো করে দিতে পারব প্রয়োজন হলে।
2. Don't mention it.	আরে, Thank you বলা লাগবে না! কোনো সমস্যা নেই।
3. My pleasure.	আমার ভালো লেগেছে কাজটা করে।
4. Glad to be of help.	সাহায্য করে আমার অনেক ভালো লেগেছে।
5. You are welcome.	আপনাকে স্বাগত জানাই।

ঘরে বসে Spoken English

ইংরেজিতে কীভাবে কারো প্রশংসা করবেন

Class: 08 Difficulty Level: Easy

You're amazing.
(আপনি অসাধারণ)।

The cake you baked was delicious.
(আপনি যে কেকটা বানিয়েছেন, তা অনেক সুস্বাদু হয়েছে)।

Your writing inspires me.
(আপনার লেখা আমাকে অনুপ্রাণিত করে)।

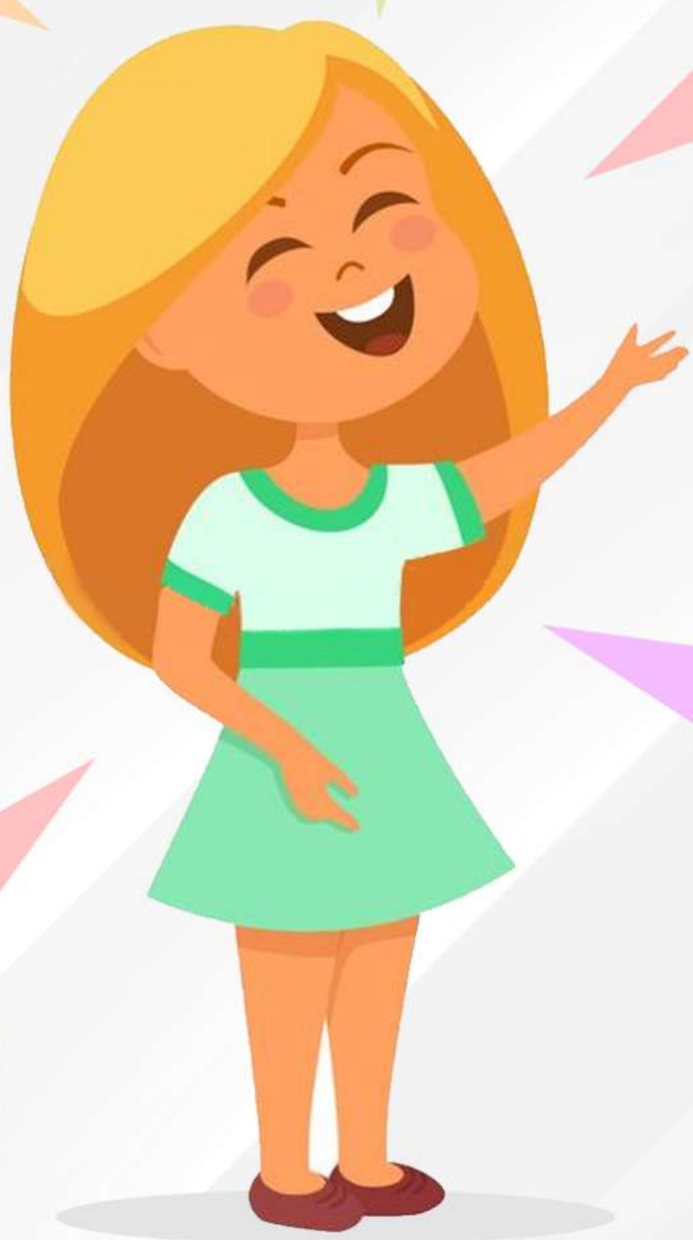

Excellent job on the presentation today.
(আজ আপনার উপস্থাপনা দুর্দান্ত ছিল)।

Great job on the report.
(রিপোর্টের কাজ দুর্দান্ত হয়েছে)।

You look stunning.
(আপনাকে অনেক সুন্দর দেখাচ্ছে)।

ঘরে বসে Spoken English

মায়ের সাথে ইংরেজি শিখুন

Class: 09 Difficulty Level: Easy

মায়েরা যা বলতে পারেন

1. _____ **your room.** (রুম গুছাও)।

   clean, tidy, clean up, tidy up

2. _____ **your bed.** (বিছানা গুছাও)।

   make your bed, fix your bed, organize

3. _____ **the table.** (টেবিল গুছাও)।

   make, fix, organize

4. _____ **the table.** (টেবিলে প্লেট, গ্লাস, চামচ ইত্যাদি বসাও)।

   set, prepare, lay, set up, arrange

5. _____ **the dishes.** (প্লেট ধুয়ে ফেলো)।

   wash, rinse, do, clean

6. _____ **the floor.** (মেঝে পরিষ্কার করো)।

   clean, sweep

7. **Don't spend so much time on the** _____ .
   (ফোনে/কম্পিউটারে/ল্যাপটপে/ইন্টারনেটে সময় অপচয় করো না)।

   phone, computer, laptop, internet

ছেলে-মেয়েরা যা জবাব দিতে পারে

8. **I will do it** _____ . (এখনই করছি)।

   now, right now, right away, immediately

9. **I will do it** _____ . (শীঘ্রই করছি)।

   soon, as soon as possible, shortly

10. **I will help you** _____ .
    (আমি সাহায্য করছি তোমাকে মা)।

    clean the house, swipe the floor.

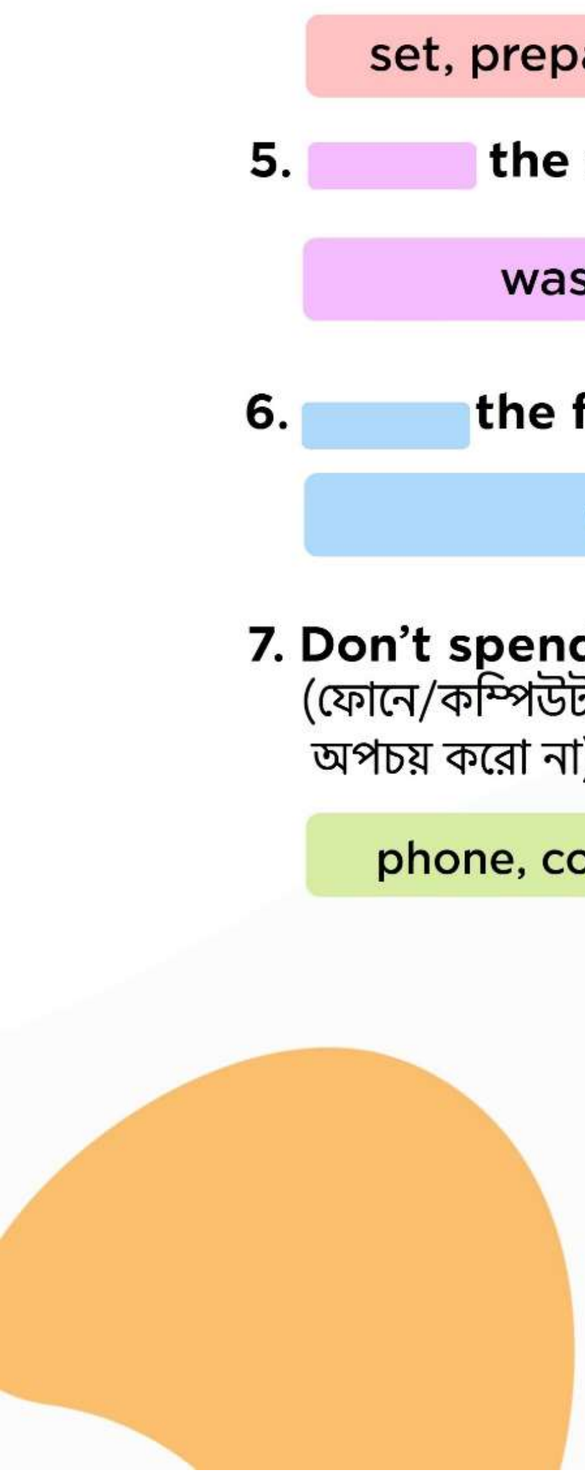

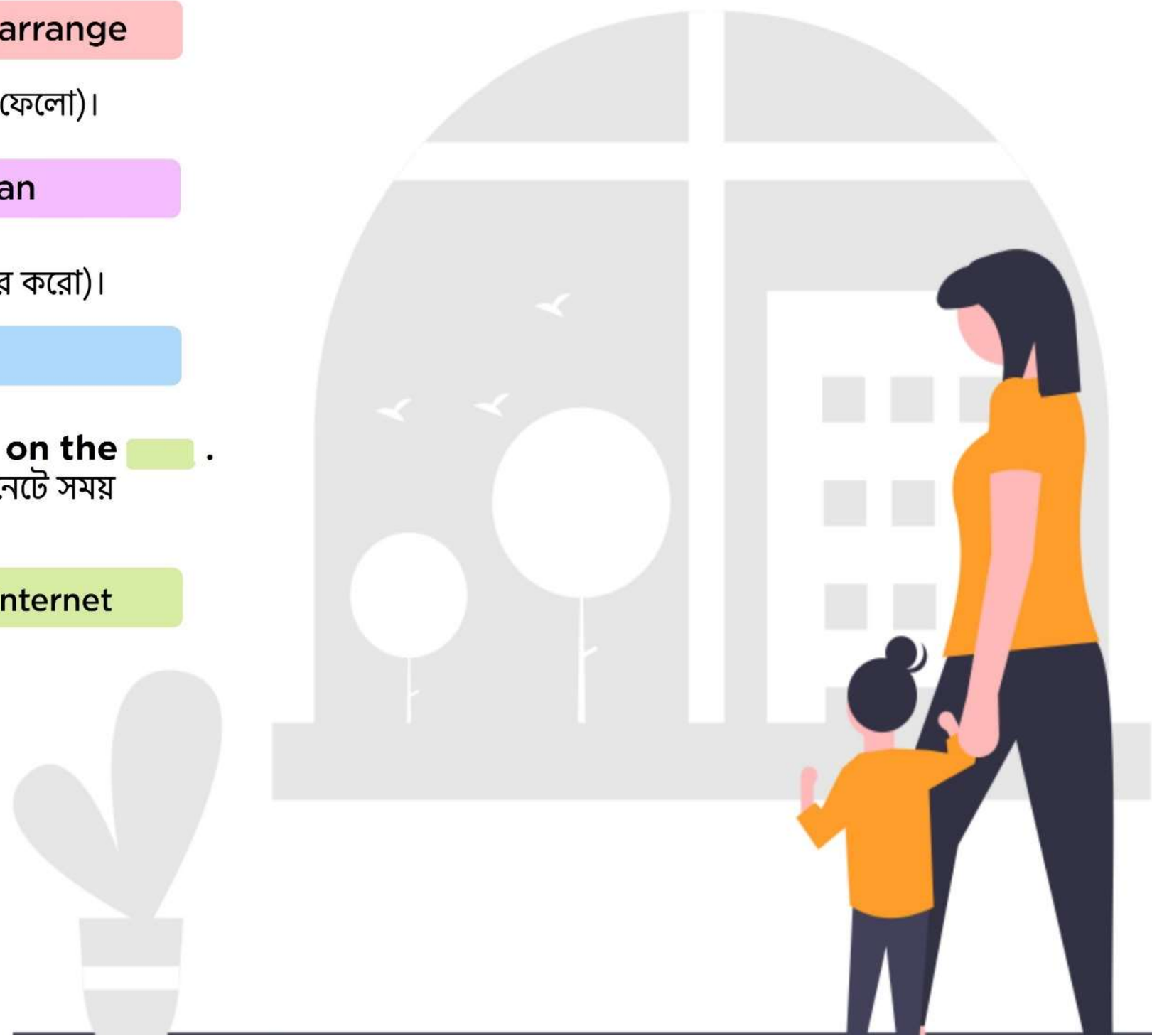

ঘরে বসে Spoken English

কীভাবে ইংরেজিতে দরদাম করবেন।

Class: 10 Difficulty Level: Easy

খালি জায়গাগুলোতে নিচের শব্দগুলো থেকে যথাযথ শব্দ বেছে বসান। যেমন,

1. Hello, can you help me? I am looking for _____. (আপনি কী খুঁজছেন সেটা বসান)

apples, oranges, pens, pencils, books

2: Is this _____ for sale? (এটা কি বিক্রয়ের জন্য)?

fridge, TV, AC, computer, laptop, mobile phone

3. Do you have more _____ in stock? (আপনার কাছে কি এটা আরও বেশি হবে)?

apples, oranges, butter, eggs, milk

কোনো কিছুর দাম জানতে বা দরদাম করতে যা বলবেন:

4. হাতের কাছে কোনো জিনিসের দাম জানতে চাইলে point করে বলতে পারেন, 'How much is this?' (এটার দাম কত)?

5. যদি আপনি দূরের কিছুর দাম জানতে চান point করে বলবেন, 'How much is that?' (ওটার দাম কত)?

6. Is this _____ taka? (এটার দাম কি এত টাকা)?

500, 600, 700, 800

7. Is the price fixed? (এটা কি একদাম)?

8. Can you give this to me for _____ taka? (আমাকে এটা এত টাকায় দেয়া যাবে)?

500, 600, 700, 800

9. This is too _____. (এটার দাম তো অনেক বেশি)।

expensive, pricey, costly, much

10. Do you have anything _____ than this? (এর থেকে কমের মধ্যে আপনার কাছে কিছু আছে)?

cheaper, less costly, less expensive, more reasonable

ঘরে বসে Spoken English

কীভাবে ইংরেজিতে দরদাম করবেন।

Class: 10 Difficulty Level: Easy

খালি জায়গাগুলোতে নিচের শব্দগুলো থেকে যথাযথ শব্দ বেছে বসান। যেমন,

11. Is there a discount on this? (এটার উপর কোনো discount আছে কি)?

কিছু ফেরত দিতে চাইলে যা বলবেন:

12. I would like to return this because _____. (আমি জিনিসটা ফেরত দিতে চাই কারণ ____)

it doesn't work, it's broken, it doesn't fit me

13. I would like to change this for a different _____. আমি জিনিসটা পাল্টিয়ে অন্য size/color এর shirt নিতে চাই/অন্য কিছু নিতে চাই।

size, color, item

Shopping mall-এ লাইনে দাঁড়ালে যা বলতে পারেন:

14. Are you in the _____? (আপনি কি লাইনে আছেন)?

line, queue

15. I will pay by _____. আমি card দিয়ে/ টাকায় pay করবো।

card, cash

ঘরে বসে Spoken English

কীভাবে ইংরেজিতে মেহমানদারী করবেন

Class: 11 Difficulty Level: Easy

মেহমানদের বাসায় স্বাগত জানানোর জন্য প্রয়োজনীয় বাক্য:

ইংরেজিতে কী বলবেন	বাংলা অর্থ
Welcome to our home.	আমাদের বাসায় আপনাদের স্বাগতম।
Please come in.	ভেতরে আসুন।
Really nice to have you here.	আপনারা আসছেন, আমাদের অনেক ভালো লাগছে।

খাওয়া শুরু করার আগে যা বলতে পারেন:

ইংরেজিতে কী বলবেন	বাংলা অর্থ
Let's dig in.	চলুন খাওয়া শুরু করে দেই।
Bon Appetit.	চলুন খাওয়া শুরু করে দেই।

খাবার দেয়ার সময়ে যা বলতে পারেন:

Can I get you some _____.
(এখানে blank এ খাবারের নাম বসবেন)।

How about some _____?
(এখানে blank এ খাবারের নাম বসবেন)।

Can I get you some more _____?
(আমি কি আপনাকে আরও কিছু দিতে পারি)?

rice, fish, chicken, vegetables, salad, mutton

ইংরেজিতে কী বলবেন	বাংলা অর্থ
Help yourself.	আপনার যেটা ইচ্ছা আপনি নিয়ে নিন, আমাদের জিজ্ঞেস করতে হবে না।
You barely ate anything! Have some more!	এর মানে, আরে আপনি তো কিছুই খেলেন না, আরেকটু নেন!

ঘরে বসে Spoken English

কীভাবে ইংরেজিতে মেহমানদারী করবেন

Class: 11 Difficulty Level: Easy

মিষ্টি কিছু দেয়ার সময় বলুন:

ইংরেজিতে কী বলবেন	বাংলা অর্থ
Can I serve you some dessert?	আমি কি আপনাকে মিষ্টান্ন দিতে পারি?

Guests আপনার থেকে কিছু চাইলে কী করবেন?

ইংরেজিতে কী বলবেন	বাংলা অর্থ
আপনি বলতে পারেন, Yes of course!	অবশ্যই!
যদি আপনার জিনিসটা নিয়ে আসা লাগে তাহলে বলুন: Yes! Let me go get it.	আমি নিয়ে আসছি।

মেহমানরা চলে যাওয়ার সময় যা বলবেন:

ইংরেজিতে কী বলবেন	বাংলা অর্থ
Thank you so much for coming to our home.	আমাদের বাসায় আসার জন্য অনেক ধন্যবাদ।
We hope you enjoyed the food.	আশা করি আপনাদের খাবার ভালো লেগেছে।
Visit us sometime soon again.	আবারো কোনো সময় আসবেন।

ঘরে বসে Spoken English

৫০ টি Daily Use ইংরেজি বাক্য শিখে নিন

Class: 12 Difficulty Level: Easy

ইংরেজিতে কী বলবেন	বাংলা অর্থ
1. Absolutely not.	কোনো মতেই না।
2. Are you sure?	আপনি কি নিশ্চিত?
3. Are you coming with me?	আপনি কি আমার সাথে আসছেন?
4. As soon as possible.	যত দ্রুত সম্ভব।
5. Believe me.	আমার কথা বিশ্বাস করুন।
6. Buy it.	এটা কিনুন।
7. Call me tomorrow.	আমাকে কালকে ফোন করুন।
8. Come with me.	আমার সঙ্গে আসুন।
9. Congratulations.	অভিনন্দন।
10. Do you mean it?	আপনি কি আসলেই এটা বুঝাতে চেয়েছিলেন?
11. Do you understand?	আপনি কি এটা বুঝতে পেরেছেন?
12. Do you want it?	আপনি কি এটা চান?
13. Do you want something?	আপনি কি কিছু চাচ্ছেন?
14. Don't do it.	এটা করবেন না।
15. Don't exaggerate.	বাড়িয়ে কথা বলবেন না।
16. Don't tell me that.	আমাকে এটা বলবেন না।
17. Give me a hand.	আমাকে একটু সাহায্য করুন।
18. Go right ahead.	এগিয়ে যান।
19. Have a good trip.	আপনার যাত্রা শুভ হোক।
20. Have a nice day.	আপনার দিনটি শুভ হোক।
21. Have another one.	আরেকটা নিন।
22. He is on his way.	সে পথে আছে।
23. How are you doing?	আপনি কেমন আছেন?
24. How long are you staying?	আপনি কয়দিন থাকছেন?
25. How much is it?	এর দাম কত?

ঘরে বসে Spoken English

৫০ টি Daily Use ইংরেজি বাক্য শিখে নিন

Class: 12 Difficulty Level: Easy

ইংরেজিতে কী বলবেন	বাংলা অর্থ
26. I can do it.	আমি পারবো এটা করতে।
27. I can't believe it.	আমার বিশ্বাস হচ্ছে না।
28. I can't wait.	আমি অপেক্ষা করতে পারছি না।
29. I don't have the time.	আমার সময় হবে না।
30. I don't like it.	আমার এটা পছন্দ না।
31. I don't think so.	আমার মনে হয় না।
32. I feel much better.	আমার এখন আগের চেয়ে ভালো লাগছে।
33. I see.	আচ্ছা।
34. I'm used to it.	আমি এটাতে অভ্যস্ত।
35. I'm sorry.	আমি দুঃখিত।
36. I'm bored.	আমার কিছু করার নেই, তাই আমি bored.
37. It doesn't matter.	এটা কোনো ব্যাপার না।
38. It's about time.	এমন কিছু যা পূর্বেই হওয়া উচিত ছিল।
39. It's time to go.	যাওয়ার সময় হয়ে গিয়েছে।
40. It's not worth it.	এর মূল্য খুবই কম, করার মতো না।
41. It's the same thing.	একই জিনিস।
42. Not yet.	এখনো না।
43. It's your turn.	এখন আপনার পালা।
44. See you tomorrow.	কালকে দেখা হবে।
45. That's enough.	যথেষ্ট হয়েছে।
46. Slow down.	একটু আস্তে।
47. Too bad.	কোনো দুঃখজনক ঘটনা যেটা অপরিবর্তনীয়।
48. What did you say?	কী বললেন আপনি?
49. You look tired today.	আপনাকে একটু ক্লান্ত লাগছে।
50. Thank you very much.	আপনাকে অনেক ধন্যবাদ।

ঘরে বসে Spoken English

ইংরেজিতে কীভাবে অভিনন্দন জানাবেন

Class: 13 Difficulty Level: Easy

সাবাশ।	Well done.
ভালো করেছো।	Good job.
তুমি পেরেছো।	You did it.
তোমার জন্য ভালো হয়েছে।	Good for you.
দারুণ।	That is great.
খুবই ভালো।	Way to go.
অভিনন্দন।	Felicitation.
খুবই ভালো।	Tremendous.
অসাধারণ।	Outstanding.
চমৎকার।	Fantastic.
চালিয়ে যাও।	Keep up the good work.
আমি জানতাম তুমি পারবে।	I knew you could do it.

ঘরে বসে Spoken English

কীভাবে আপনার চাকরি নিয়ে ইংরেজিতে কথা বলবেন?

Class: 14 Difficulty Level: Easy

1. I am a/an _____
(আপনার পেশার নাম বসাবেন)।

teacher, banker, manager, doctor, engineer, businessman, chef, actor

2. I work in a/an _____
(আপনি কোথায় কাজ করেন সেটা বসান)।

school, university, bank, hospital, restaurant, pharmaceutical

3. I work for/in _____
(আপনার কোম্পানির নাম বসান)।

4. It is a/an _____ **company which** _____
(আপনার কোম্পানির ধরণ এবং কোম্পানি কী করে সেটা বসান)।

healthcare, edutech, private, public, finance, marketing, law

provides financial services, provides marketing services, provides law services

5. I work in the _____ **department.**
(আপনি কোন বিভাগে কাজ করেন সেটা বসান)।

Marketing, Tech, Hr, Editing, Finance

6. I have to _____
(আপনার কী করা লাগে মূলত সেটা বসান)।

take care of patients, teach students, make creative content

7. I'm responsible for _____
(আপনি কিসের জন্য দায়ী সেটা বসান)।

many students, 30 patients, many customers, several clients

8. Most of my time is spent in _____
(আপনার সবচেয়ে বেশি সময় কিসের মধ্যে দিয়ে যায়, সেটা বসান)।

Talking to people, front of a computer, writing, designing, solving problems

9. I _____ **my job. It is** _____ **and I get to** _____
(আপনি কি আপনার চাকরিকে পছন্দ করেন? কেন?)

love, like appreciate, enjoy, teach children, help people, have a lot of free time

10. I _____ **my job. It is** _____ **and I don't get to** _____
(আপনি কি আপনার চাকরিকে অপছন্দ করেন? কেন?)

hate, dislike, don't enjoy, despise, have free time, spend time with family, help people, do what I like

ঘরে বসে Spoken English

কীভাবে ইংরেজিতে আপনার দেশের বাড়ির বর্ণনা দিবেন?

Class: 15 Difficulty Level: Easy

1. (আপনার শহরের/ গ্রামের নাম বসান)।
   I live in _____
   Dhaka, Chattogram, Sylhet, Barishal

2. **It's a _____ city/ village**
   (আপনার শহরের আয়তন বসান)।
   huge, small, big, medium-sized, tiny

3. **It's famous for its _____, _____, and _____.**
   (আপনার শহর কীসের জন্য বিখ্যাত সেগুলো বসান)।
   food, culture, tourist spots, historic places

4. **My city is a _____ city.**
   (এমন একটা শব্দ বসান যা আপনার গ্রাম/ শহরকে বর্ণনা করে)।
   bustling, crowded, busy, loud, quiet, teeming

5. **I have been living in my city for _____ years.**
   (আপনি কয়দিন ধরে এই শহরে থাকেন সেটা বসান।)

6. **I like living in my city. It's a/an _____ city with a lot of _____.**
   (আপনি আপনার শহর/ গ্রাম নিয়ে কী পছন্দ করেন সেটা বসান)।
   beautiful, amazing, incredible, nice
   Nice people, nice buildings, work opportunities

7. **I don't like living in my city. It's a _____ city with no _____.**
   (আপনি আপনার শহর/ গ্রাম নিয়ে কী অপছন্দ করেন সেটা বসান)।
   boring, quiet, lacklustre, dull, crowded
   empty spaces, shops, movie theatres, malls

8. **Over time, my city has become even more _____.**
   (সময়ের সাথে আপনার শহর কতটা পাল্টিয়েছে সেটা বসান)।
   amazing, boring, dull, crowded, liveable

9. **You should _____ my city/village sometime.**
   come to, visit, make a trip to, look up

10. **I _____ my city/village.**
    (এক শব্দে বলুন আপনি আপনার শহরকে নিয়ে কেমন অনুভব করেন)।
    love, hate, dislike, like, miss

ঘরে বসে Spoken English

কীভাবে ইংরেজিতে দিকনির্দেশনা দিবেন ও নিবেন

Class: 16 **Difficulty Level: Easy**

খালি জায়গাগুলোতে পাশের শব্দগুলোর থেকে যথাযথ শব্দ বেছে বসান। যেমন,

ইংরেজিতে দিকনির্দেশনা চাওয়া	
1. Where is the _____ ? (একটা জায়গা কোথায় জিজ্ঞেস করতে চাইলে এটা বলুন)	Shop, hospital, bookstore, airport, bank, building, restroom, washroom, pharmacy, school, university
2. How do I get to _____ ? (একটা জায়গায়ে কীভাবে যেতে হয় তা জিজ্ঞেস করতে চাইলে এটা বলুন)	Shop, hospital, bookstore, airport, bank, building, restroom, washroom, pharmacy, school, university
3. Is there a/an _____ near here? (কোনো একটা জায়গা আশেপাশে আছে নাকি জানতে এটা জিজ্ঞেস করুন)	Shop, hospital, bookstore, airport, bank, building, restroom, washroom, pharmacy, school, university
4. How can I get to the _____ from here? (আপনার বর্তমান অবস্থান থেকে কোনো একটি নির্দিষ্ট জায়গায়ে কীভাবে যেতে পারেন তা জিজ্ঞেস করতে এটা বলুন)	Shop, hospital, bookstore, airport, bank, building, restroom, washroom, pharmacy, school, university

ঘরে বসে Spoken English

কীভাবে ইংরেজিতে দিকনির্দেশনা দিবেন ও নিবেন

Class: 16 **Difficulty Level: Easy**

খালি জায়গাগুলোতে পাশের শব্দগুলোর থেকে যথাযথ শব্দ বেছে বসান। যেমন,

ইংরেজিতে দিকনির্দেশনা দেয়া	
1. Go _____. (কোনদিকে যাবে সেটা বলতে এটা বলুন)	right, left, down, through, across, straight
2. Turn _____. (কোনদিকে ঘুরে কোথায় যাবে তা বলতে এটা বলুন)	right, left
3. Go past the _____. (যদি কিছু ফেলে আরো সামনে যেতে হয়, এটা বলুন)	shop, hospital, bookstore, airport, bank, building, restroom, washroom, pharmacy, school, university
4. The hospital is _____ the bank. (হাসপাতালটা ব্যাংকের পাশে/ওপারে/সামনে/পিছনে/বিপরীতে/কাছে)	next to (পাশে), beside (পাশে), across (ওপারে), in front of (সামনে), behind (পিছনে), opposite (বিপরীত পাশে), near (কাছে)
5. It's on _____ road. (রাস্তার নাম বসান)	Manik Miah, Banani, Gulshan, Mirpur
6. It's near the _____. (জায়গাটি কিসের কাছে সেটা বলতে এটা বলুন)	shop, hospital, bookstore, airport, bank, building, restroom, washroom, pharmacy, school, university

ঘরে বসে Spoken English

কীভাবে ইংরেজিতে সাহায্য চাইবেন Help!

Class: 17 **Difficulty Level: Easy**

খালি জায়গাগুলোতে ডান পাশের শব্দগুলোর থেকে যথাযথ শব্দ বেছে বসান। যেমন,

1. Can you _____ with this?

(আমাকে কি এটা নিয়ে সাহায্য করতে পারবেন)?

2. Please, _____ me.

(অনুগ্রহ করে আমাকে একটু সাহায্য করুন)।

3. Could you _____ me for a moment?

(আমাকে একটু সাহায্য করতে পারবেন)?

4. I need some _____ with this.

(আমার এটা নিয়ে একটু সাহায্য প্রয়োজন)।

5. Could you _____ with this?

(আমাকে এটা নিয়ে একটু সাহায্য করবেন)?

6. I need some help with _____.

(যেটা নিয়ে সাহায্য লাগবে সেটা বসান)।

7. _____ with this, please.

(অনুগ্রহ করে আমাকে এটা নিয়ে একটু সাহায্য করুন)।

help me, give me a hand, assist me, help me out, lend me a hand

help, assist, aid

help, assist, aid

help, support, assistance

help me, lend me a hand, aid me, assist me

the bags, the luggage, fixing my phone, fixing the door

help me, give me a hand, assist me, help me out, lend me a hand

ঘরে বসে Spoken English

ইংরেজিতে কীভাবে আনন্দ প্রকাশ করবেন

Class: 18 **Difficulty Level: Easy**

খালি জায়গাগুলোতে নিচের শব্দগুলোর থেকে যথাযথ শব্দ বেছে বসান। যেমন,

- **1. Oh I am _____ to hear that.** ---------- (এটা শুনে আসলেই অনেক ভালো লাগছে)।

  happy, thrilled, excited, ecstatic, over the moon, delighted

- **2. How _____.** ---------- (অনেক ভালো)।

  amazing, fantastic, awesome, wonderful

- **3. What a/an _____ news.** ---------- (কত ভালো সংবাদ)।

  amazing, fantastic, awesome, wonderful

- **4. I feel like I am _____.** --------- (আমি অসম্ভব খুশি)।

  over the moon, on cloud nine, floating in the clouds

- **5. That is _____.** ---------- (অনেক ভালো)।

  amazing, fantastic, awesome, wonderful

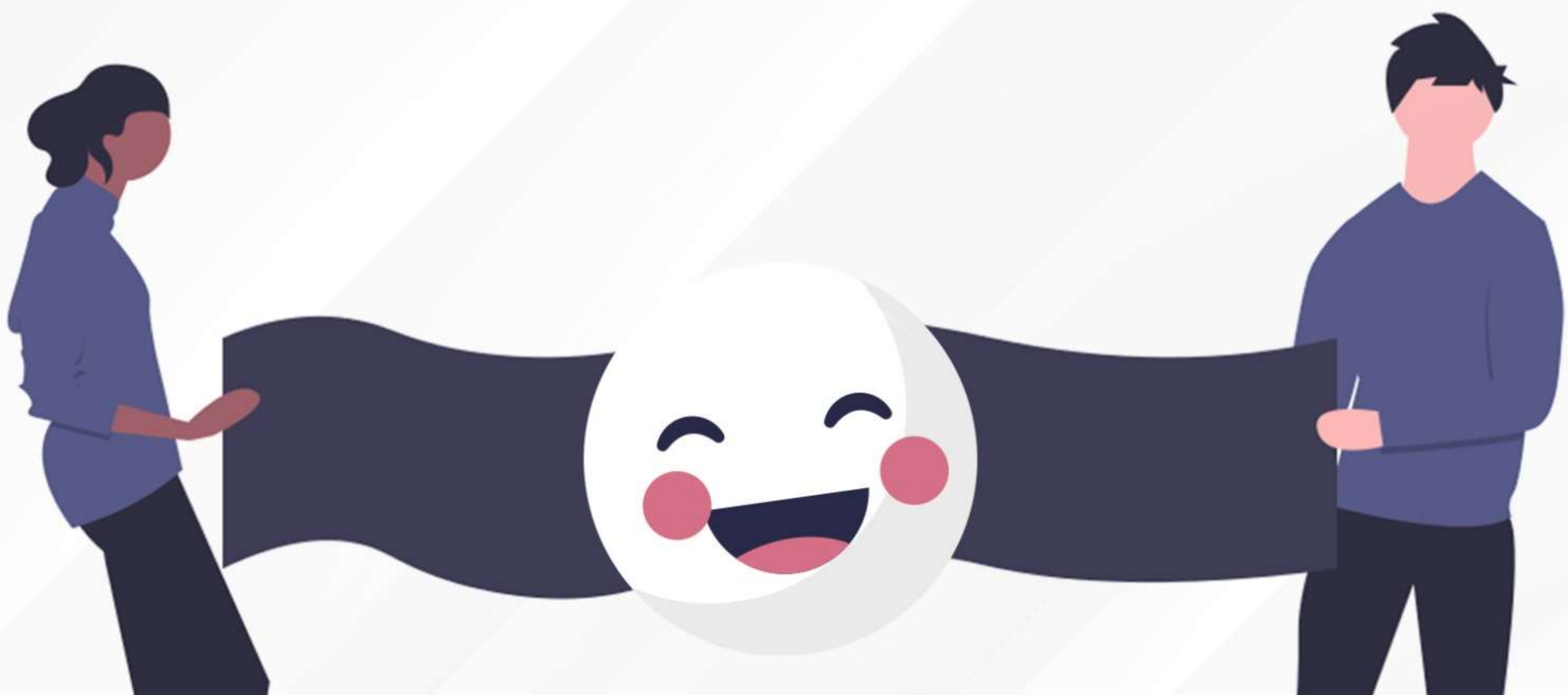

ঘরে বসে Spoken English

ইংরেজিতে কীভাবে বেদনা প্রকাশ করবেন

Class: 18 **Difficulty Level: Easy**

খালি জায়গাগুলোতে ডান পাশের শব্দগুলোর থেকে যথাযথ শব্দ বেছে বসান। যেমন,

6. I am so _____ to hear that.

(এটা শুনে অনেক দুঃখ পেলাম)।

7. How _____.

(দুঃখজনক ব্যাপার।)

8. That is so _____.

(দুঃখজনক ব্যাপার)।

9. What a/an _____ news.

(দুঃখজনক খবর)।

10. What a _____.

(অনেক দুঃখজনক ব্যাপার)।

- **sorry, sad, upset, disheartened, dejected**
- **sad, unfortunate, unlucky, upsetting, regrettable, pathetic**
- **sad, unfortunate, unlucky, upsetting, regrettable**
- **sad, unfortunate, unlucky, upsetting, regrettable**
- **pity, sad news, let down**

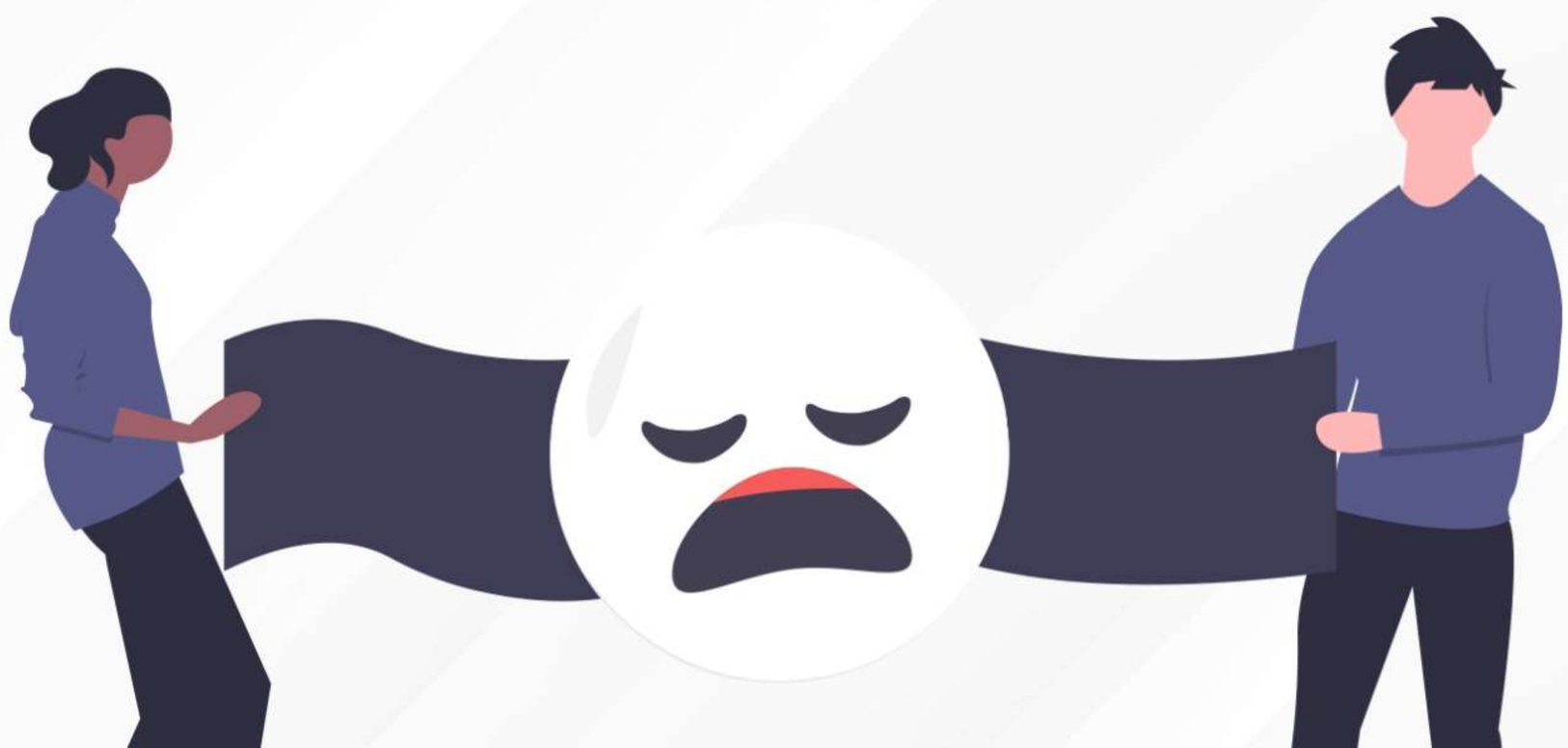

ঘরে বসে Spoken English

ওষুধের দোকানে ইংরেজি কথোপকথন

Class: 19 **Difficulty Level: Easy**

খালি জায়গাগুলোতে ডান পাশের শব্দগুলোর থেকে যথাযথ শব্দ বেছে বসান। যেমন,

- **1. Hello, here is my _____.**

  (প্রেসক্রিপশন দেয়ার সময় এটা বলুন)।

- **2. Can you give me any medicine for _____.**

  (যে কারণে ওষুধ দরকার সেটা বসান)।

- **3. Do you have any _____.**

  (যে ওষুধ দরকার সেটার নাম বসান)।

- **Hello, I am looking for a/an/some _____. Do you have them here?**

  (যা খুঁজছেন সেটা বসান)।

- **5. What is the total _____?**

  (কত টাকা দিতে হবে সেটা জানার জন্য এটা জিজ্ঞেস করেন)।

- **6. Is it okay to take this _____?**

  (ওষুধটা কি খাবারের আগে/ব্যায়াম করার আগে/ঘুমানোর আগে/দিনে একবার নিতে হয় নাকি জানার জন্য এটা জিজ্ঞেস করুন)।

Prescription, doctor's note,

itching, cold, runny rose, eye allergy, mild pain

paracetamol, Alatrol, Orsaline, Ceevit

syringe, inhaler, sanitary napkin, antiseptic cream, band-aid

payment, amount, bill

on an empty stomach, before exercising, before sleeping, once a day

ঘরে বসে Spoken English

বাবার সাথে ইংরেজি শিখুন

Class: 20 Difficulty Level: Easy

খালি জায়গাগুলোতে ডান পাশের শব্দগুলোর থেকে যথাযথ শব্দ বেছে বসান। যেমন,

বাবারা যা বলতে পারেন

1. How was _____ today? (তোমার দিন কেমন ছিল)?	**school, college, university, office**
2. Can you help me with the _____ ? (আমাকে এটা নিয়ে একটু সাহায্য করো)।	**computer, phone, laptop, internet**
3. Can you help me send this _____ to _____ ? (তোমার দিন কেমন ছিল)?	**First blank: message, text** **Second blank: a friend, your uncle, your aunt, my colleague**
4. I am going to the _____ . Should I get something for you? (বাজারে যাচ্ছি। কিছু আনা লাগবে)?	**market, shop, pharmacy, bazaar, grocery shop, supermarket**
5. When I was your age, I used to _____ . (তোমার দিন কেমন ছিল)?	**work harder, be more disciplined, be more regular, be more organized**
6. I am _____ your achievement. (তোর এই অর্জনে আমি গর্বিত)।	**proud of, delighted about, happy about, pleased with, thrilled about, glad about**

ঘরে বসে Spoken English

বাবার সাথে ইংরেজি শিখুন

Class: 20 Difficulty Level: Easy

খালি জায়গাগুলোতে নিচের শব্দগুলোর থেকে যথাযথ শব্দ বেছে বসান। যেমন,

বাবারা যা বলতে পারেন

7. Buy these _____ when you go out.
(বাইরে গেলে এগুলো নিয়ে আসবি)।

medicines, groceries, fruits, vegetables, toiletries, eggs

8. Be _____ when you go out.
(বাইরে গেলে সাবধানে থাকিস)।

careful, alert, cautious, vigilant, mindful

ছেলে-মেয়েরা যা জবাব দিতে পারে

9. My day was _____ .
(আমার দিন ভালো/খারাপ ছিল।)

Great, good, bad, not very good, okay

10. Yes, I can _____ .
(হ্যাঁ, আমি আপনাকে সাহায্য করতে পারি)।

Help you, assist you, lend you a hand, give you a hand.

11. Yes, I can _____ these for you.
(হ্যাঁ, আমি এগুলো এনে দিতে/ কিনে আনতে পারি আপনার জন্য)।

Get, collect, buy, make

ঘরে বসে Spoken English

আত্মীয়দের সাথে ইংরেজিতে কথা বলুন

Class: 21 Difficulty Level: Medium

খালি জায়গাগুলোতে নিচের শব্দগুলোর থেকে যথাযথ শব্দ বেছে বসান। যেমন,

1. How are you doing, _____ ? ---------- (কেমন আছেন আপনি)?

bhabi, bhai, aunty, uncle, grandma, grandpa

2. I am doing _____ . How about you? ------- (আমি ভালো আছি। আপনি কেমন আছেন)?

well, great, alright, okay.

3. How is/are your _____ doing? ---------- (বাসায় সবাই কেমন আছে)?

children, kids, child, kid, family members, mother, father, everyone

4. How is your _____ going? ---------- (কাজ/স্কুল/কলেজ/ইউনিভার্সিটি কেমন যাচ্ছে)?

job, work, school, college, university

5. Did you watch the _____ yesterday? -------- (গত কালকে খবর/টক শো/ খেলা/ সিরিয়াল দেখেছিলেন)?

news, talk show, cricket match, football match, TV serial

ঘরে বসে Spoken English

আত্মীয়দের সাথে ইংরেজিতে কথা বলুন

Class: 21 Difficulty Level: Medium

খালি জায়গাগুলোতে নিচের শব্দগুলোর থেকে যথাযথ শব্দ বেছে বসান। যেমন,

6. Can you give me the _____ for the meal? ------ (এই খাবারের রেসিপিটা দিবেন আমাকে)?

recipe, ingredient list

7. Can I get you some _____ ?---------- (এখানে **blank** এ খাবারের নাম বসাবেন)।

rice, fish, chicken, vegetables, salad, mutton

8. How about some _____ ? ---------- (এখানে **blank** এ খাবারের নাম বসাবেন)।

rice, fish, chicken, vegetables, salad, mutton

9. How is your _____ now? ---------- (আপনার শরীর/পায়ে ব্যথা/ হাঁটুর ব্যথা/পিঠে ব্যথা এখন কেমন আছে)?

health, leg pain, knee pain, back pain

10. How was your _____ ? ---------- (আপনার ছুটি কেমন কাটলো)?

trip, vacation, tour, holiday

ঘরে বসে Spoken English

কীভাবে ইংরেজিতে টাকা লেনদেন সম্পর্কে কথা বলবেন

Class: 22 **Difficulty level: Medium**

1. Can I borrow 600 taka from you?
আমি তোমার থেকে ৬০০ টাকা ধার করতে পারি?

2. I will lend you 600 taka.
(আমি তোমাকে ৬০০ টাকা ধার দিবো)।

3. Do you have any change for 500 taka?
(৫০০ টাকার খুচরা হবে?)

4. I am short on cash.
(আমার হাতে টাকা কম।)

5. I want to earn money
আমি টাকা উপার্জন করতে চাই।)

6. I want to save money
(আমি টাকা জমাতে চাই।)

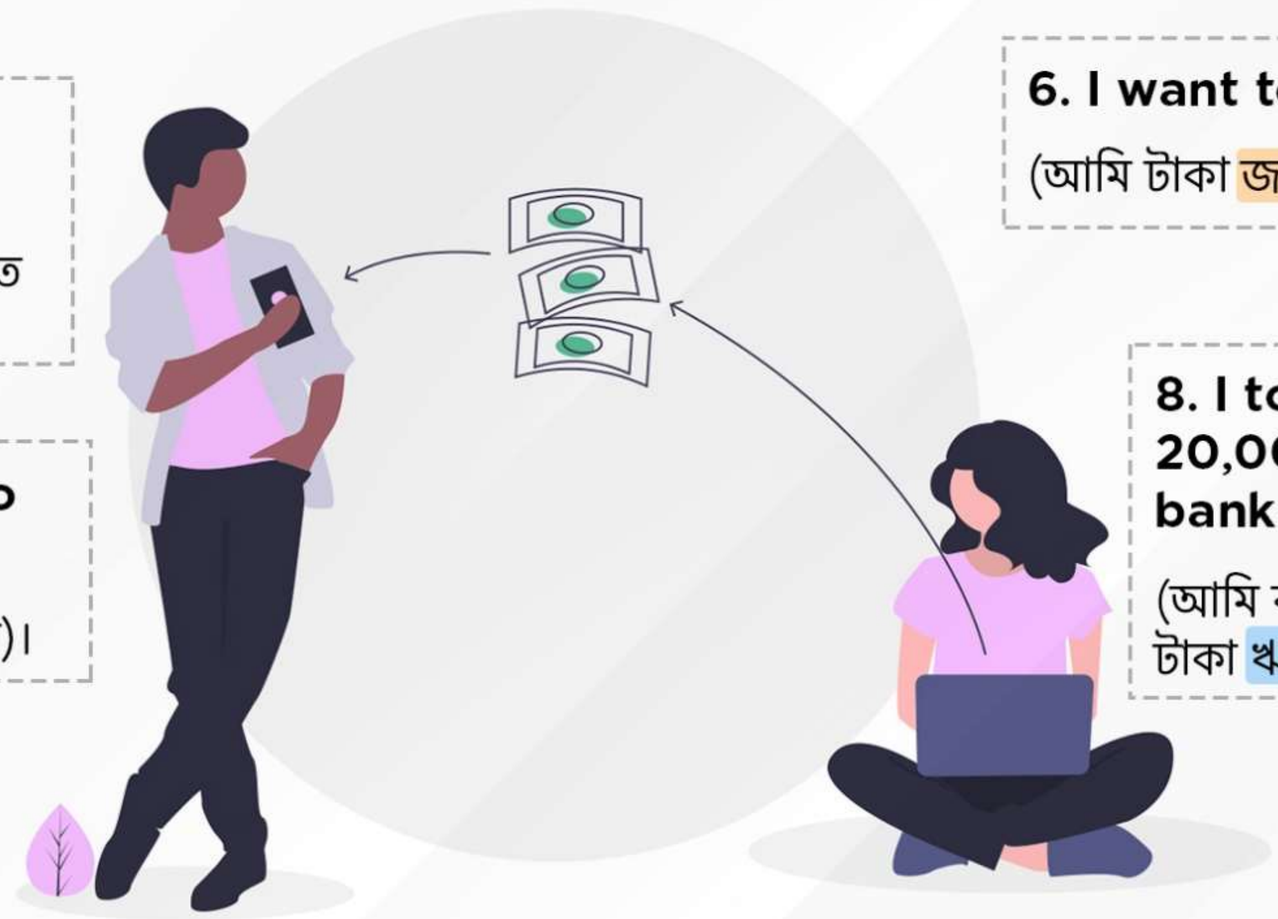

7. Don't spend too much money.
(বেশি টাকা খরচ করো না)।

8. I took a loan of 20,000 taka from the bank.
(আমি ব্যাংক থেকে ২০,০০০ টাকা ঋণ নিয়েছি।)

11. You spend so much money. You are a spendthrift.
(তুমি বেশি টাকা খরচ করো। তুমি অমিতব্যয়ী)।

12. You spend money wisely. You are thrifty.
(তুমি বুঝে শুনে টাকা খরচ করো। তুমি মিতব্যয়ী)।

কীভাবে ইংরেজিতে আদেশ দিবেন বা অনুরোধ করবেন

Class: 23 **Difficulty Level: Medium**

খালি জায়গাগুলোতে পাশের শব্দগুলোর থেকে যথাযথ শব্দ বেছে বসান। যেমন,

ইংরেজিতে অনুরোধ করবেন যেভাবে

1. Would you mind _____, please?
(যদি কিছু মনে না করেন, অনুগ্রহ করে..)

turning down the AC, closing the door, turning down the volume, giving me a lift, turning off the AC, turning on the AC

2. Could you _____, please.
(অনুগ্রহ করে..)

close the door, open the door, turn down the volume, turn off the AC, give me a lift

3. Please _____.
(অনুগ্রহ করে..)

close the door, open the door, turn down the volume, turn off the AC, give me a lift

4. Can you please _____.
(অনুগ্রহ করে..)

close the door, open the door, turn down the volume, turn off the AC, give me a lift, finish it

ঘরে বসে Spoken English

কীভাবে ইংরেজিতে আদেশ দিবেন বা অনুরোধ করবেন

Class: 23 **Difficulty Level: Medium**

খালি জায়গাগুলোতে পাশের শব্দগুলোর থেকে যথাযথ শব্দ বেছে বসান। যেমন,

ইংরেজিতে আদেশ দিবেন যেভাবে

1. _____ the door.
(দরজা বন্ধ করুন/খুলুন)

Close, open

2. _____ the volume.
(সাউন্ড বাড়ান/কমান)

turn down, turn up

3. _____ the AC.
(AC বন্ধ করুন/চালু করুন)

turn off, turn on, switch off, switch on

4. Keep _____.
(চুপ করুন)

quiet, shut

5. _____ it now.
(এখন শেষ করুন)

finish, complete

ঘরে বসে Spoken English

ডাক্তারের সাথে ইংরেজি কথোপকথন

Class: 24 **Difficulty Level: Medium**

Doctor! আপনার সাহায্য প্রয়োজন!

My legs hurt.
(আমার পায়ে ব্যথা।)

My head hurts.
Can you check what is wrong with me?
(আমার মাথায় ব্যথা। একটু দেখবেন আমার কী হয়েছে?)

I have severe back pain.
(আমার প্রচন্ড পিঠে ব্যথা।)

My skin is itchy.
(আমার চামড়া নিশপিশ করছে।)

My nose is runny.
(আমার নাক থেকে সর্দি যাচ্ছে।)

My ears are sore.
I cannot hear properly.
(আমার কানে ব্যথা। কানে শুনতে পারছিনা ঠিক মতো।)

My eyes are itchy.
(আমার চোখ চুলকাচ্ছে।)

I have a toothache.
(আমার দাঁতে ব্যথা।)

I have some pain in my chest.
(আমি বুকে ব্যথা অনুভব করছি।)

My arm is sore.
(আমার হাতে ব্যথা।)

I have a stomach ache.
(আমার পেটে ব্যথা।)

I twisted my ankle.
(আমি আমার পায়ের গোড়ালি মুচড়ে ফেলেছি।)

I cut my finger.
Can you take a look?
(আমি আমার হাত কেটে ফেলেছি। একটু দেখবেন?)

ঘরে বসে Spoken English

ইংরেজিতে প্লেন/বাস/টেন টিকিট কাটুন

Class: 25 Difficulty Level: Medium

খালি জায়গাগুলোতে নিচের শব্দগুলোর থেকে যথাযথ শব্দ বেছে বসান। যেমন,

1. Agent: Hello, is X airlines. How can I help you?

2. Passenger: I would like to _____ a ticket from _____ to _____.
(জায়গার নাম বসান)

book, buy, reserve, purchase

Dhaka, Chattogram, Delhi, Bali, Bangkok, Sylhet

3. Agent: One way or round-trip? (একমুখী টিকিট না রাউন্ড ট্রিপ)?

Passenger: Round trip, please.

4. Agent: When will you be _____? (আপনি কবে যেতে চাচ্ছেন)?

departing, leaving

Passenger: I will depart on _____. (আপনার যাওয়ার তারিখ বসান)

September 15, September 16, September 17

5. Agent: Do you want business or economy class?
(আপনি কী বিজনেস ক্লাস ফ্লাইট চান নাকি ইকোনমি)?

Passenger: I would like _____.

(business class, economy class)

6. Agent: When will you be _____? (আপনি ফিরছেন কবে)?

coming back, returning

ঘরে বসে Spoken English

ইংরেজিতে প্লেন/বাস/টেন টিকিট কাটুন

Class: 25 Difficulty Level: Medium

খালি জায়গাগুলোতে নিচের শব্দগুলোর থেকে যথাযথ শব্দ বেছে বসান। যেমন,

Passenger: **I will be returning on** _____. (ফেরার তারিখ বসান)

September 24, September 25, September 26

7. Agent: **How many tickets would you like?** (আপনার কয়টি টিকিট লাগছে)?

Passenger: **I would like** _____ **tickets.**

2, 3, 4, 5

Passenger: **Could I get a/an** _____ **seat?**

aisle, window, front row, back row, middle row

Aisle seat	করিডর সিট
Window seat	জানালার পাশের সিট
Front row seat	সামনের সারির আসন
Back row seat	পিছনের সারির আসন
Middle row seat	মাঝামাঝি সারির আসন

ঘরে বসে Spoken English

হোটেলে ইংরেজি কথোপকথন

Class: 26 **Difficulty Level: Medium**

হোটেল রিজার্ভেশন

আপনি যা বলবেন:

I'd like to make a reservation for _____ for _____ please.

(কয়দিন থাকবেন সেটা বলুন)।

November 3, three nights; October 1, 4 nights; January 2, 2 nights

হোটেল ম্যানেজার যা বলবেন:

What kind of room are you looking for?

(আপনি কী ধরনের রুম চাচ্ছেন)?

আপনি:

I'm looking for a _____.

(কী ধরনের রুম চাচ্ছেন বলুন)।

single room, double room, twin room, triple room, family room, suite

ঘরে বসে Spoken English

হোটেলে ইংরেজি কথোপকথন

Class: 26 **Difficulty Level: Medium**

Checking in:

হোটেল ম্যানাজার:

Hello, welcome to our hotel.
(আমাদের হোটেলে স্বাগতম)।

আপনি:

We have a reservation under Mr./Ms. _____ .
(যেই নামে রিজার্ভেশন করা বলুন)।

Rahman, Maksud, Rahim

হোটেল ম্যানাজার:

Yes, we have that here. How many keys would you like?
(জ্বি, আপনার কয়টি চাবি প্রয়োজন)?

আপনি:

_____ , please.
(কয়টি চাবি লাগবে বলুন)।

one, two, three, four

ঘরে বসে Spoken English

হোটেলে ইংরেজি কথোপকথন

Class: 26 **Difficulty Level: Medium**

Problems

আপনি:

Can you check the _____ in my room?
It's not working.

রুমে কিছু একটা কাজ না করলে এই প্রশ্ন করুন)।

heater, AC, light, door lock, TV, remote, sink

আপনি:

The room has not been _____ properly.

(রুম ঠিক ভাবে গোছানো না হলে এটা বলুন)।

cleaned, tidied up, organized

Checking out

আপনি:

Is it possible to check out _____?

(চেক আউট সময় নিয়ে জানতে চেলে এটা বলুন)।

an hour late, two hours late, earlier

ঘরে বসে Spoken English

হোটেলে ইংরেজি কথোপকথন

Class: 26 **Difficulty Level: Medium**

Asking about hotel facilities:

আপনি:

Do you have _____ facilities?

(যে সুযোগ - সুবিধা নিয়ে জানতে চাচ্ছেন, তা বলুন)।

gym, transport/shuttle, spa, swimming pool

আপনি:

Do you offer _____ ?

(যে সুযোগ - সুবিধা নিয়ে জানতে চাচ্ছেন, তা বলুন)।

dry cleaning service, 24-hour room service, conferencing serviceWi-Fi services,

আপনি:

What time is _____ ?

(কোন সময়ে কী হয় সেটা জানতে এই প্রশ্ন করুন)।

breakfast, lunch, dinner

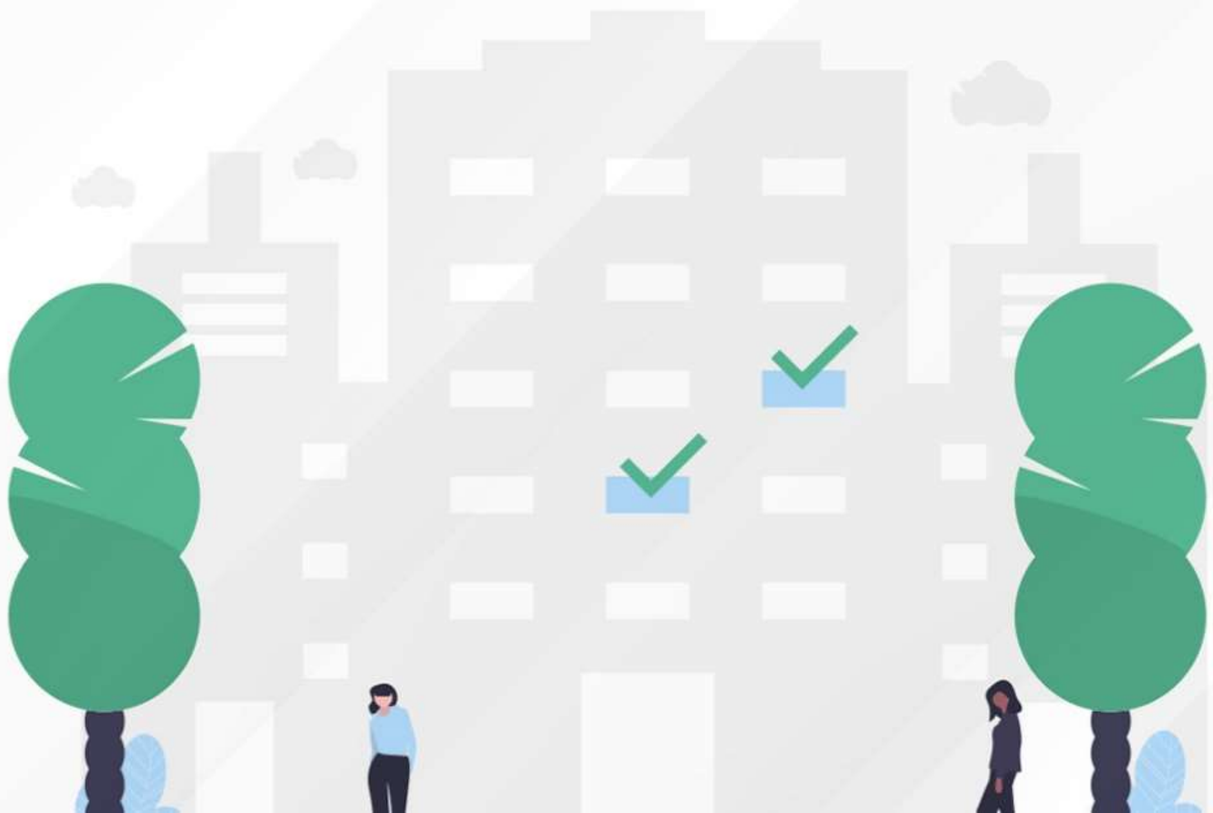

ঘরে বসে Spoken English

স্কুল ছাত্রদের জন্য দৈনন্দিন ইংরেজি ব্যবহার

Class: 27 **Difficulty Level: Medium**

খালি জায়গাগুলোতে ডান পাশের শব্দগুলোর থেকে যথাযথ শব্দ বেছে বসান। যেমন,

1. Good _____, ma'am.
   (যথাযথ শব্দটি বসান)।
2. May I come _____?
   (আমি কি ভিতরে আসতে পারি)?
3. Sir, I'm having difficulty understanding the _____.
   (স্যার, এই টপিকটা বুঝছি না)।
4. Ma'am, could you explain that _____?
   (ম্যাম, এটা কি আরেকবার বুঝাতে পারবেন)?
5. Ma'am, may I be excused? I need to use the _____.
   (ম্যাম, আমি কি একটু টয়লেটে যেতে পারি)?

- morning, afternoon, evening
- in, inside, inside the classroom
- topic, math, subject, class
- again, one more time, once more, once again
- washroom, toilet, restroom

ঘরে বসে Spoken English

স্কুল ছাত্রদের জন্য দৈনন্দিন ইংরেজি ব্যবহার

Class: 27 **Difficulty Level: Medium**

খালি জায়গাগুলোতে ডান পাশের শব্দগুলোর থেকে যথাযথ শব্দ বেছে বসান। যেমন,

6. My favorite subject is _____. What about you?

(আপনার প্রিয় বিষয় বসান)।

7. I brought _____ for lunch.

(আমি লাঞ্চে এটা এনেছি)।

8. I did not catch _____, ma'am.

(ম্যাম, আমি এই অংশটা ধরতে পারিনি)।

10. Let's go to the _____.

(যেখানে যাবেন, সেটা বসান)।

Science, Math, History, Geography, English, Bengali

sandwiches, chicken rolls, fried rice, patties

the last part, the first sentence, the last word

library, playground, canteen, classroom, auditorium

ঘরে বসে Spoken English

ইংরেজিতে অ্যাপয়েন্টমেন্ট বুক করুন

Class: 28 **Difficulty level: Medium**

খালি জায়গাগুলোতে ডান পাশের শব্দগুলোর থেকে যথাযথ শব্দ বেছে বসান। যেমন,

1. Hello, is this _____?

(যে জায়গাতে Appointment চাচ্ছেন সে জায়গার নাম বসান।)

2. I would like to _____ an appointment with _____.

(যার সঙ্গে Appointment চাচ্ছেন তার নাম/ পদবি বসান।)

3. Can I get an appointment for _____?

(কয়টায় Appointment চাচ্ছেন সেটা বসান।)

4. Do you have any appointments for _____?

(কোনদিনের Appointment চাচ্ছেন সেটা বসান।)

5. Do you have any appointments before _____?

(কোন সময়ের আগে Appointment চাচ্ছেন সেটা বসান।)

6. What is the _____?

(অ্যাপয়েন্টমেন্ট ফি কত জানতে এটা জিজ্ঞেস করুন।)

7. Do you have any appointments after _____?

(কোন সময়ের পরে Appointment চাচ্ছেন সেটা বসান।)

First blank: book, fix, schedule,

Second blank: Dr. Farhana, Mr. Karim, Ms. Fareeda

2 o'clock, 3 o'clock, 4 o'clock, 5 o'clock

Wednesday, Thursday, Friday, Sunday

Midday, afternoon, evening

Fee, charge, rate

2 o'clock, 3 o'clock, 4 o'clock, 5 o'clock

ঘরে বসে Spoken English

ইংরেজিতে নিজের ছুটি নিয়ে বর্ণনা দিন

Class: 29 Difficulty level: Medium

1. I went to _____ with my _____. (যাদের সাথে এবং যেখানে গিয়েছেন তাদের কথা বলেন।)

First blank: The countryside, Cox's Bazar, Rangamati, Bandarban

Second blank: family, friends, cousins, mother, father, siblings

2. I stayed there for _____. (কয়দিন থেকেছিলেন?)

3 days, 5 days, 1 week, 2 weeks

3. I stayed at a _____. (কোথায় থেকেছিলেন সেটা বলেন।)

Hotel, resort, villa, hostel

5. I enjoyed the _____. (কী উপভোগ করেছেন?)

Food, scenery, fresh air, leisure time, time with my family

6. Mostly we _____. (বেশির ভাগ সময় কী করেছেন তা বলুন।)

Ate, played football, went swimming, went hiking

7. The best thing abo_____ trip was the _____. (সবচেয়ে ভালো কী লেগেছে তা বলুন।)

Food, local people, scenery

ঘরে বসে Spoken English

ইংরেজিতে কীভাবে ক্ষমা চাইবেন

Class: 30 Difficulty Level: Medium

1. কারও সঙ্গে ধাক্কা লাগলে বলুন:

Sorry!

2. কারও দৃষ্টি আকর্ষণ করতে চাইলে বলুন:

Sorry, excuse me

3. কারও প্রতি সহানুভূতিশীল হতে চাইলে বলুন:

I'm sorry to hear that."

4. ভুল কিছু করে থাকলে বলুন:

I made a mistake. I'm sorry.

5. খুব বড় কোনো ভুল করে থাকলে বলুন: **I'm _____ sorry.**

so, very, extremely, terribly

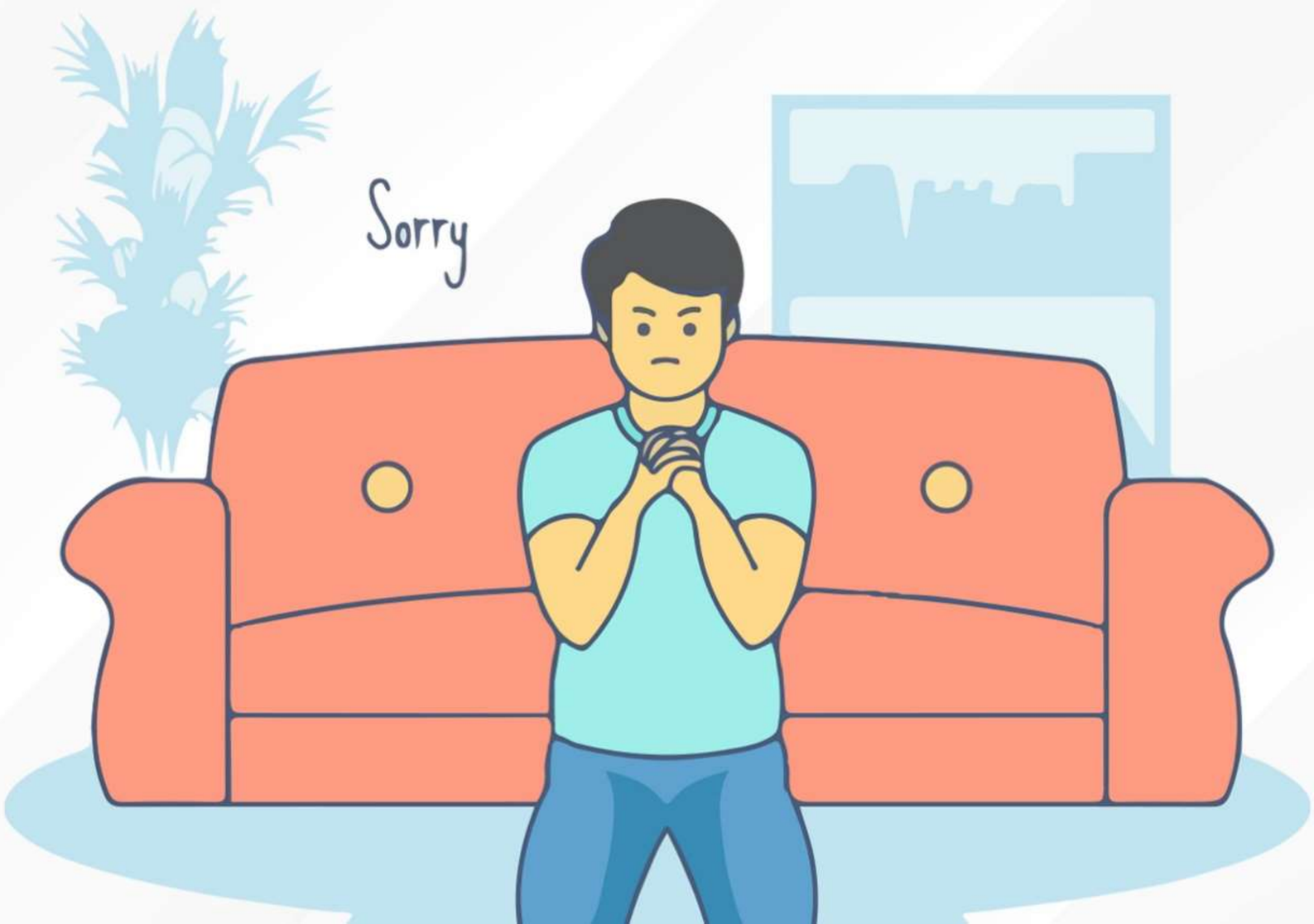

ঘরে বসে Spoken English

ইংরেজিতে কীভাবে ক্ষমা চাইবেন

Class: 30 Difficulty Level: Medium

6. যখন নিজের ভুল নিজেই শিকার করছেন, বলুন:

How careless of me!

7. কারও থেকে ক্ষমা চাইলে বলুন:

I hope you can forgive me.

8. I cannot _____ how sorry I am. (বলে বোঝানো সম্ভব না আপনি কত ক্ষমাপ্রার্থী।)

cay, express, tell you

9. I apologize for _____. (আপনি কিসের জন্য ক্ষমা প্রার্থী তা বলুন।)

coming late, my actions, breaking the mug, dropping the box

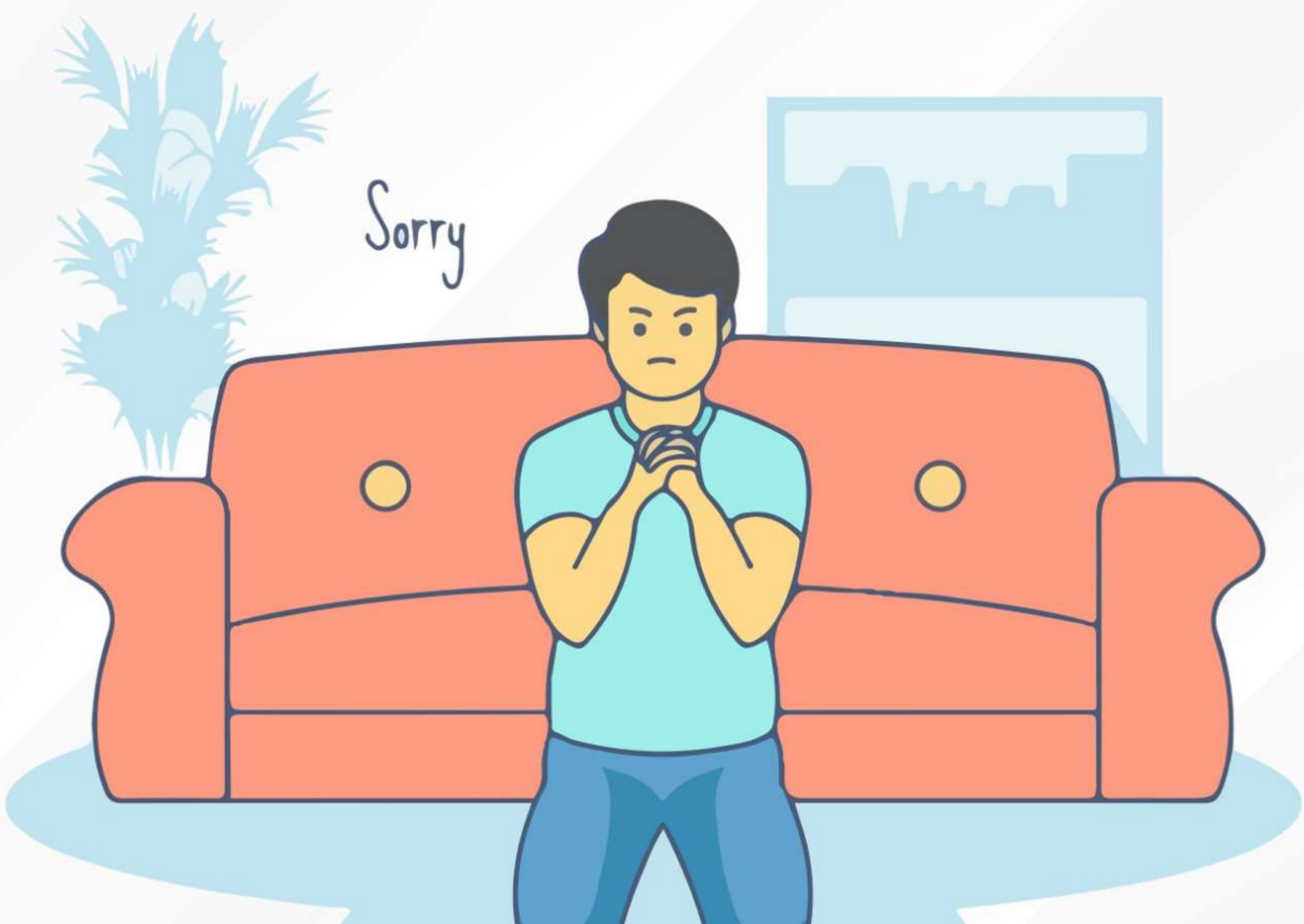

ঘরে বসে Spoken English

কীভাবে ইংরেজিতে ফোনে কথা বলবেন

Class: 31 Difficulty Level: Medium

1. Hello, this is _____ .
   এখানে আপনার নাম বসাবেন।
2. I would like to speak to _____ .
   যার সাথে কথা বলবেন তার নাম বসিয়ে দিন।
3. I'm calling from _____ .
   এটা formal phone call হয়ে থাকলে এখানে আপনার কোম্পানির নাম বসাবেন।
4. May I speak to _____ ?
   Formal call এ কাউকে যদি খুঁজতে হয়, তখন এটা বলুন।

5. How's it going? (কেমন চলছে)? অথবা What's up? (কী করেন)?	Informally phone এ হালচাল জিজ্ঞেস করতে হলে এগুলো বলে কথা শুরু করতে পারেন।
6. I'm calling on behalf of _____ .	আপনি যদি কারোর হয়ে কল করে থাকেন তাহলে এটা বলবেন।
7. Who is this? Who am I speaking to?	কে বলছেন? কার সাথে কথা বলছি? কাউকে ফোনে না চিনলে এটা বলবেন।
8. Just a moment, please.	দয়া করে একটু অপেক্ষা করুন।
9. I'm sorry, he's not here right now. Would you like to leave a message for him?	মানে, উনি এখন এখানে নেই কিন্তু আপনি কি ওনার উদ্দেশ্যে কোনো message দিতে চান?
10. I'd like to leave a message for him/her.	আমি উনার জন্য একটা মেসেজ দিতে চাই।
11. I'm sorry, you have the wrong number.	দুঃখিত, ভুল নম্বরে কল করেছেন।
12. I can't hear you.	আমি আপনার কথা শুনতে পারছি না।
13. Could you say that again?	আপনি কি আবার বলতে পারবেন কথাটা?
14. Please call me back later.	অনুগ্রহ করে আমাকে কিছু পরে কল করুন।
15. ফোন রাখার সময় কী বলতে পারেন? Thank you, goodbye.	বিদায়, আপনাকে ধন্যবাদ।

ঘরে বসে Spoken English

দুই বন্ধু মিলে কীভাবে ইংরেজিতে কথা বলবেন?

Class: 32 Difficulty Level: Medium

1. Hey, Jamal. You had your interview at 10 Minute School yesterday didn't you?
(জামাল, গতকালকে তোমার ইন্টারভিউ ছিল না 10 Minute School-এ)?

1. Yes, I had my interview yesterday.
(হ্যাঁ, আমার গতকাল ইন্টারভিউ ছিলো)।

2. Well, how was it?
(তো, কেমন ছিল)?

2. At first I thought it went well, but now that I've had some time to think about it, maybe it wasn't that great after all...
(প্রথমে মনে হয়েছিল ভালই হয়েছে, কিন্তু এখন চিন্তা করে মনে হচ্ছে অতটাও ভালো হয়নি মনে হয়)।

3. What makes you think so?
(তোমার এমন কেন মনে হচ্ছে)?

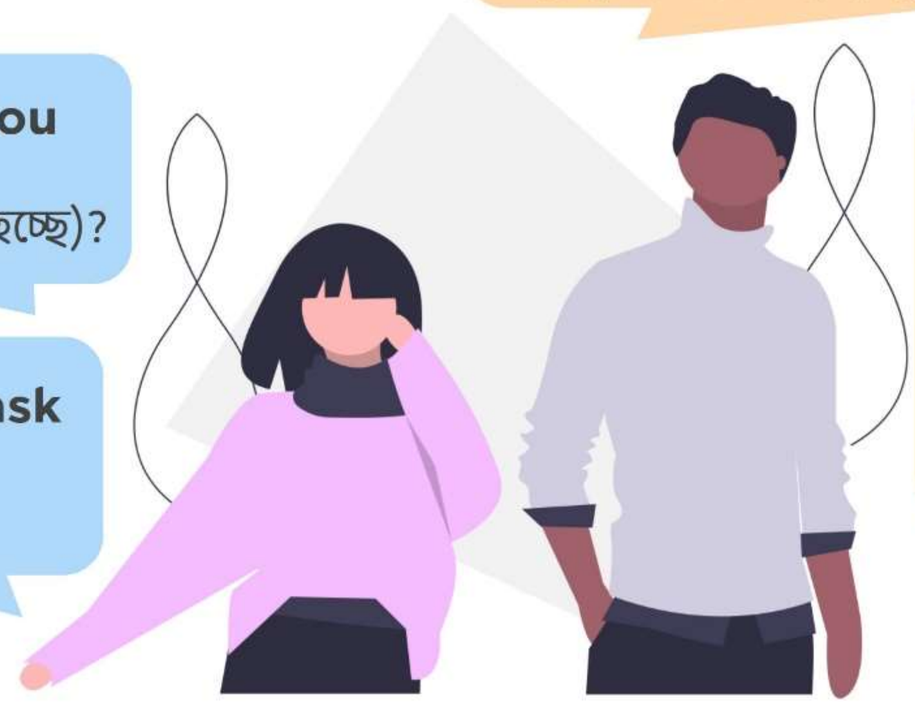

3. Well, I started off well. But then they asked me a tricky question, and I got really nervous.
(আমি ঠিকভাবেই শুরু করেছিলাম, কিন্তু পরে
ওনারা একটা কঠিন প্রশ্ন করাতে আমি একটু নার্ভাস হয়ে পরেছিলাম)।

4. What did they ask you? (তাঁরা তোমাকে কী জিজ্ঞেস করেছিল)?

4. They asked me to describe a situation where I had to make an unpopular decision. I couldn't think of anything on the spot.
(আমাকে এমন একটি ঘটনার বর্ণনা দিতে বলেছিল যখন আমার একটি অজনপ্রিয় সিদ্ধান্ত নেয়া
লেগেছিল। আমার মাথায় সাথে সাথে কিছু আসেনি)।

ঘরে বসে Spoken English

দুই বন্ধু মিলে কীভাবে ইংরেজিতে কথা বলবেন?

Class: 32 Difficulty Level: Medium

5. So what did you end up saying?
(তুমি কী বলেছিলে)?

5. I stammered for a while. And then told them about an incident during a club event last year.
(কিছুক্ষণ হিমশিম খেয়েছিলাম। পরে ক্লাবের এক বছর আগের এক ঘটনা নিয়ে কথা বলেছিলাম)।

6. What incident?
(কী ঘটনা)?

6. I had to switch to a different food vendor other than the official one for cost management.
(ব্যয় পরিচালনার জন্য আমাকে অফিসিয়াল খাবার বিক্রেতার বদলে অন্য আরেক খাবার বিক্রেতার সাহায্য নিতে হয়েছিলো)।

7. Well, that doesn't sound so bad!
(আরে, এটাতো অতটাও খারাপ না)!

7. Let's hope they think so as well.
(আশা করি তাঁরাও সেটাই চিন্তা করছেন)।

ঘরে বসে Spoken English

হাসপাতালে ইংরেজিতে কীভাবে কথা বলবেন

Class: 33 Difficulty Level: Medium

Booking an appointment
(এপয়েন্টমেন্ট বুক করা)

1. Hello, I'd like to make an appointment with Dr. Farhana.
(হ্যালো, আমি ডাক্তার ফারহানার সঙ্গে এপয়েন্টমেন্ট বুক করতে চাই)?

2. What would you like to see her for?
(আপনি কিসের জন্য দেখা করতে চাচ্ছেন)?

3. I have had a pain in my stomach for 3 days.
(আমার ৩দিন ধরে পেটে ব্যথা)।

4. Dr. Farhana is free next week. Do you want to book an appointment with her next Thursday?
(ডাক্তার ফারহানা আগামি সপ্তাহে ফ্রি আছেন। আপনি কি ওনার সঙ্গে বৃহস্পতিবারের এপয়েন্টমেন্ট বুক করতে চান)?

5. What time?
(কোন সময়ে)?

6. How about 4 pm?
(৪টা)?

7. Sounds great!
(ঠিক আছে)।

ঘরে বসে Spoken English

হাসপাতালে ইংরেজিতে কীভাবে কথা বলবেন

Class: 33 Difficulty Level: Medium

Visiting a patient
(রোগীর সঙ্গে দেখা করার সময়ে যা বলবেন)

1. **Hello, I'm here to visit my sister. Her name is Syeda Tasnim. She's admitted at the Maternity Ward.**
(হ্যালো, আমি আমার বোনের সঙ্গে দেখা করতে এসেছি। ওনার নাম সায়দা তাসনিম। উনি ম্যাটারনিটি ওয়ার্ডে ভর্তি আছেন)।

2. **Sure. Take the elevator to your right. It's on the 4th floor.**
(অবশ্যই, আপনার ডান পাশের লিফটে উঠে যান। ম্যাটারনিটি ওয়ার্ড চতুর্থ তলায়)।

Locating a place

1. **Hello, could you tell me where the Orthopaedic Department is?** (হ্যালো, আমাকে বলতে পারবেন অর্থপেডিক বিভাগটা কোথায়)।

2. **It is on the third floor. Take the elevator to your left.**
(তৃতীয় তলায়। আপনার বাম পাশের লিফটে উঠে যান)।

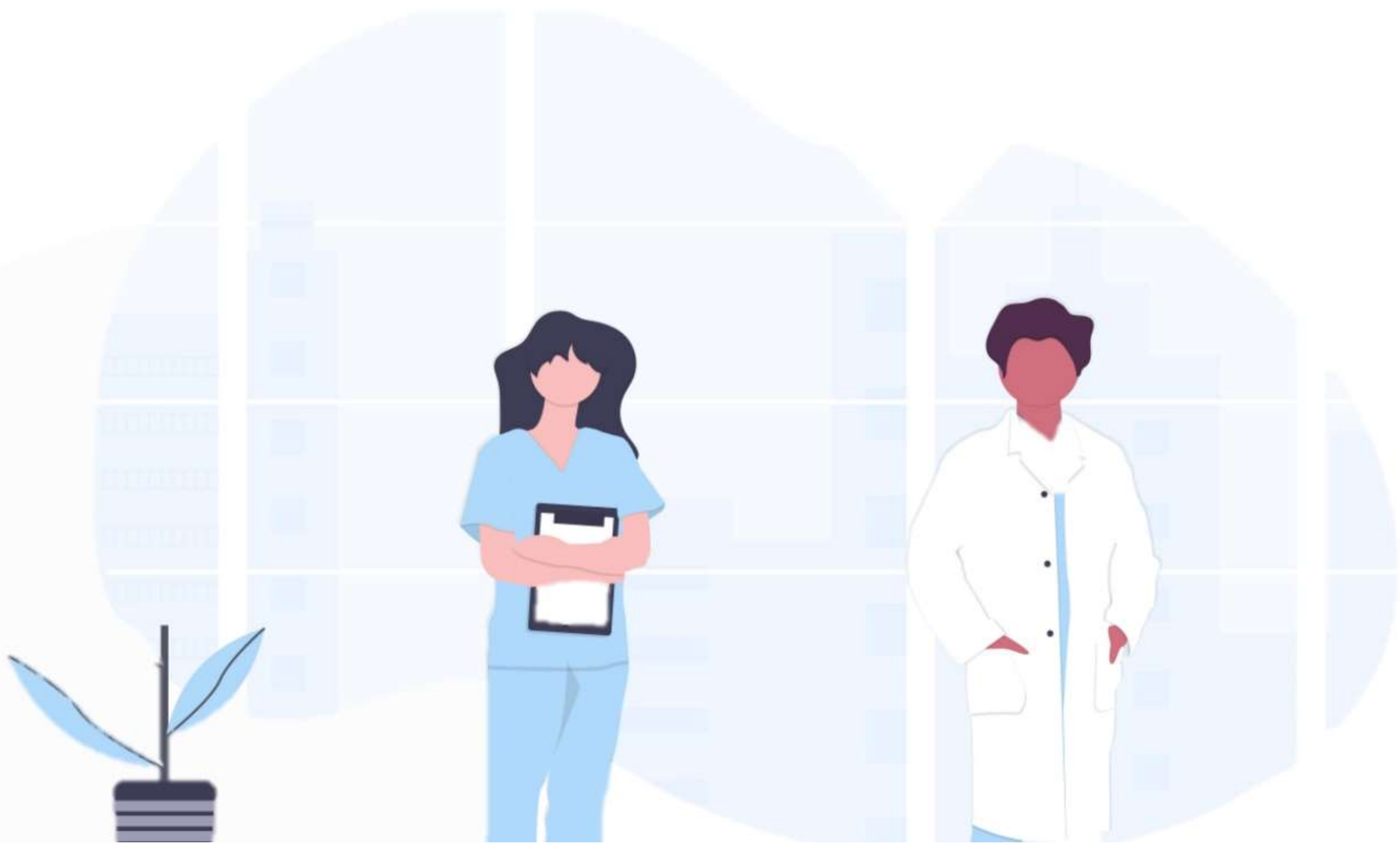

ঘরে বসে Spoken English

কলেজ ছাত্রদের জন্য দৈনন্দিন ইংরেজি ব্যবহার

Class: 34 Difficulty Level: Medium

1. What college/university do you want to _____?
(তুমি কোন কলেজ/বিশ্ববিদ্যালয়ে পড়তে চাও)?

Study in, go to, get admitted in

2. What _____ do you want to go for?
(কোন স্ট্রিমে পড়তে চাও?)

stream, field of study

3. What subject do you want to _____ in university?
(বিশ্ববিদ্যালয়ে উঠলে কোন বিষয়ে পড়তে চাও?)

study, pursue

4. Which _____ is the best for _____?
(কোন কোচিং কোন বিষয়ের জন্য ভালো সেটা জানতে এটা জিজ্ঞেস করুন।)

coaching, tutor

Math, English, university admission

5. Are you planning to apply _____?
(তুমি কি বিদেশে পড়তে যেতে ইচ্ছুক)?

abroad, to foreign universities

6. Did you finish the _____ we were given in the last class?
(গত ক্লাসের এসাইনমেন্ট কি শেষ করেছো)?

assignment, report, essay, paper

7. Are you planning to go anywhere in the summer _____?
(গ্রীষ্মকালীন ছুটিতে কোথাও যাওয়ার প্ল্যান আছে)?

break, vacation

8. I am having a problem with the _____. Can you help me?
(আমার এটা নিয়ে একটু সমস্যা হচ্ছে। একটু সাহায্য করবা)?

fourth sum, third equation, second essay

ঘরে বসে Spoken English

বিশ্ববিদ্যালয় ছাত্রদের জন্য দৈনন্দিন ইংরেজি ব্যবহার

Class: 35 Difficulty Level: Medium

1. Hi, nice to meet you. Which _____ are you from?
(হ্যালো, দেখা হয়ে ভালো লাগলো। তুমি কোন স্কুল/কলেজ/শহর থেকে এসেছো)?

school, college, city

2. Did you join any _____ lately?
(তুমি কোন ECA করছো)?

clubs, extra-curricular activities

3. Did you finish the _____ we were given in the last class?
(গত ক্লাসের এসাইনমেন্ট কি শেষ করেছো)?

assignment, report, essay, paper

4. Are you planning to go anywhere in the summer _____?
(গ্রীষ্মকালীন ছুটিতে কোথাও যাওয়ার প্ল্যান আছে)?

break, vacation

5. I am having a problem with the _____. Can you help me?
(আমার এটা নিয়ে একটু সমস্যা হচ্ছে। একটু সাহায্য করবা)?

fourth sum, third equation, second essay

6. Do you want to _____ today?
(আজকে বাইরে লাঞ্চ করতে/ গ্রুপ স্টাডি করতে/ক্লাবের অনুষ্ঠানে যাবা)?

go for lunch, go for a group study, go to the club event

7. Can you give me a _____ till Farmgate?
(আমাকে ফার্মগেট পর্যন্ত নামিয়ে দিতে পারবা?)

drop, lift

ঘরে বসে Spoken English

ব্যাংকে ইংরেজি কথোপকথন

Class: 36 Difficulty Level: Medium

1. Is this the line for _____?
(লাইনটা কিসের জানতে এটা জিজ্ঞেস করুন)।

→ cash deposit, cash withdrawal, savings account, salary account, customer service

2. I'd like to _____ an account.
(আমি একাউন্ট খুলতে/বন্ধ করতে চাই)।

→ open, close

3. I'd like to transfer _____.
(আমি টাকা স্থানান্তর করতে চাই)।

→ money, funds

4. I want to _____.
(যেটা করতে চান সেটা বসান)।

→ make a deposit, withdraw cash, open an account, collect the card

5. I want to talk to someone about a/an _____.
(কী বিষয়ে কথা বলতে চান সেটা বসান)।

→ mortgage plan, investment plan, retirement plan, savings plan

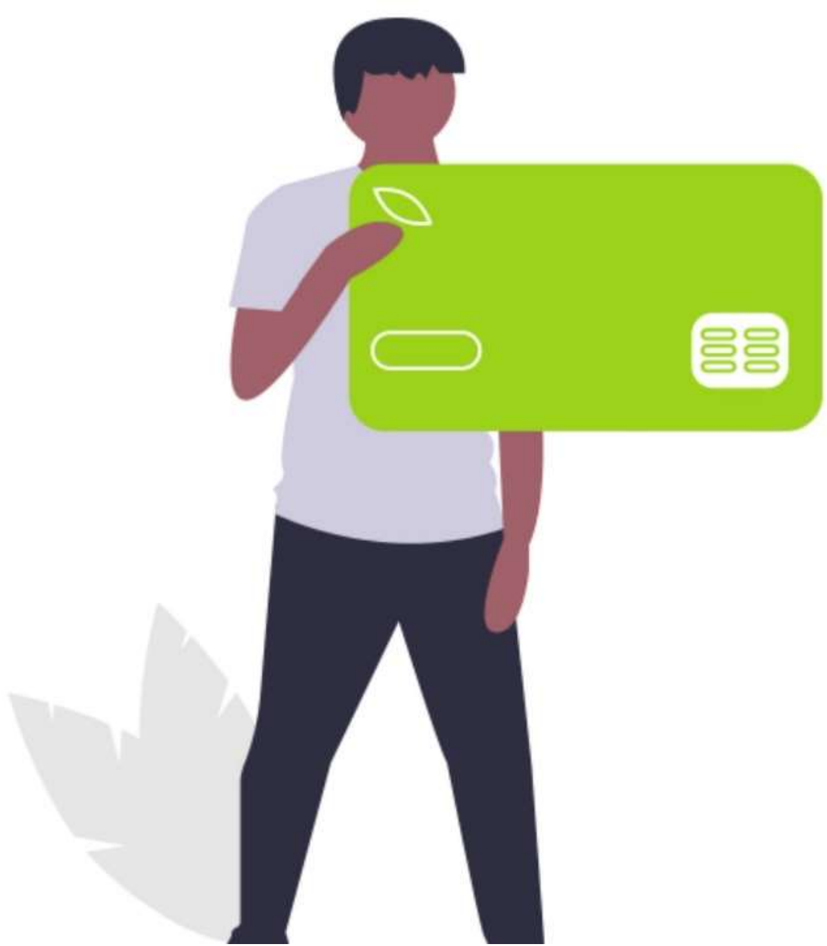

ঘরে বসে Spoken English

ইংরেজিতে কীভাবে অভিযোগ করবেন

Class: 37 Difficulty Level: Medium

1. I think there is a problem with _____.
(কী নিয়ে সমস্যা সেটা বলুন)।

the shirt, the tv, the drink, the food

2. I'm sorry I have to say this but there is a _____.
(আপনার নির্দিষ্ট সমস্যার কথা বলুন)।

bug in my food, hair in my drink, mouse in my hotel room

3. It is _____ that the problem has not been solved yet.
(সমস্যাটা যে এখনো সমাধান করা হয়নি তা গ্রহণযোগ্য নয়)।

unacceptable, regrettable, unfortunate, sad

4. Could you please _____?
(আপনি কোনটা চাচ্ছেন সেটা বলুন)।

reimburse me, connect me to the manager, fix the problem, replace my food

5. I would like to file a complaint against _____.
(কার বিরুদ্ধে অভিযোগ করছেন সেটা বসান)।

an employee, the manager, a waiter, a worker

6. The person I am complaining against _____.
(যার বিরুদ্ধে অভিযোগ করছেন সে কী করেছে সেটা বসান)।

misbehaved, did not listen to my issue

ঘরে বসে Spoken English

ইংরেজিতে কীভাবে নিজের মতামত দিবেন

Class: 38 Difficulty Level: Medium

Expressing a personal opinion
(ব্যক্তিগত মতামত প্রকাশ করা)

1. **In my opinion..** আমার মতে..
2. **I feel that..** আমার মনে হয়..

Giving reasons
(কারণ ব্যাখ্যা করা)

1. **I am telling you all this because..** আমি এগুলো বলছি কারণ..
2. **I base my argument on..** আমি আমার যুক্তি যার উপর ভিত্তি করছি সেটা হলো..

Summing up
(সংক্ষেপে বলা)

1. **Finally..** পরিশেষে..
2. **Summing up..** সংক্ষেপে বলতে গেলে..

Expressing doubt
(সন্দেহ প্রকাশ করা)

1. **I am not convinced that..** আমি নিশ্চিত হতে পারছি না।
2. **I doubt that..** আমার সন্দেহ আছে যে..

Expressing disagreement
(দ্বিমত প্রকাশ করা)

1. **I'm sorry, but I am of a different opinion..** দুঃখিত, তবে আমার মতামত ভিন্ন।
2. **I don't agree with you about..** আমি আপনার সঙ্গে একমত নই।

Expressing agreement
(একমত প্রকাশ করা)

1. **You took the words right out of my mouth..** আপনি একদম আমার মুখের কথা বলে দিলেন।
2. **I strongly agree with you..** আমি আপনার সঙ্গে দৃঢ়ভাবে একমত।

ঘরে বসে Spoken English

কীভাবে ইংরেজিতে সহানুভূতি প্রকাশ করবেন

Class: 39 Difficulty Level: Medium

খালি জায়গাগুলোতে ডান পাশের শব্দগুলো থেকে যথাযথ শব্দ বেছে বসান। যেমন,

1. That is _____.
(এটি খুব দুঃখজনক)।

so sad, too bad, terrible,
such bad luck,such a pity

2. I hope _____.
(আশা করি সব শীঘ্রই আরও ভালো হয়ে উঠবে)।

things get better soon,
things become okay soon

3. I can't tell you how _____.
(আমি আপনাকে বলে বুঝাতে পারছি না যে আমি কতটা দুঃখিত)।

sorry I am, terrible I feel

4. I can understand _____.
(আমি বুঝতে পারছি আপনার কেমন লাগছে)।

what you must be going through,
your situation, how you feel

5. Is there anything I can do _____.
(আমি কি এমন কিছু করতে পারি যাতে আপনার ভালো লাগে)?

to make you feel better, for you,
to help you feel better

Responding to sympathy

1. That is very _____ of you.
(আপনি অনেক সদয়)।

kind, thoughtful, nice

2. Thank you for your _____.
(আপনার উদারতার জন্য ধন্যবাদ)।

support, kindness, sympathy

ঘরে বসে Spoken English

ইংরেজিতে পরিবহন এবং ড্রাইভিং নিয়ে কথা বলুন

Class: 40 Difficulty Level: Medium

1. I mostly use _____ to get around.
(আপনি বেশিরভাগ সময় যে যানবাহন ব্যবহার করেন সেটা বসান)।

public transport, my car, my bicycle, my motorbike

2. Sometimes, I might use a _____.
(আপনি মাঝে মধ্যে যে যানবাহন ব্যবহার করেন সেটা বসান)।

train, plane, ride sharing service

3. I don't _____ often.
(আপনি যে যানবাহন তেমন একটা ব্যবহার করেন না সেটা বসান)।

drive, ride a bike, use the train

4. You can catch the _____ to Mirpur at Farmgate.
(মিরপুর থেকে ফার্মগেট যে যানবাহনে যাওয়া যায়, সেটা বসান)।

public bus, metro rail

5. My car is _____, so I have to take it for maintenance many times.
(যে শব্দটি আপনার গাড়ির বর্ণনা দেয়, সেটা বসান)।

old, second-hand

6. We were _____ in traffic near Green Road.
(আমরা গ্রীন রোডের কাছে জ্যামে আটকে ছিলাম)।

stuck, caught

7. My car is very _____, so it's good for long trips.
(যে শব্দটি আপনার গাড়ির বর্ণনা দেয়, সেটা বসান)।

efficient, sturdy, fuel-efficient

8. How often do the _____ go to Mirpur?
(একটি যানবাহন কত ঘনঘন মিরপুরে যায়, সেটা জিজ্ঞেস করতে এটা বলুন)।

buses, trains

ঘরে বসে Spoken English

১০ টি বাক্য যা আপনার Daily Routine বর্ণনা করতে সাহায্য করবে

Class: 41 Difficulty Level: Hard

1. I usually wake up at _____.

   5am, 6am, 7am, 8am, 9am

2. The first thing I do is _____.

   check my phone, drink water, wash my face

3. Then I _____ and _____.

   change my clothes, make my breakfast

4. After that, I _____.

   drink water, wash my face, change my clothes

5. I go to work by _____.

   bus, train, taxi, rickshaw, car, bike

6. Once I reach the office, I _____.

   start working, get to my tasks, start my tasks

7. I _____ my work around 6 and leave around 6:15.

   finish, complete, wrap up, conclude

8. After reaching home, I _____ and _____.

   freshen up, wash up, clean up

   change, eat, watch tv, spend time with family

9. Then I _____ for a while.

   read a book, check my email, exercise, run

10. I usually _____ by 11:30pm.

    hit the bed, go to sleep, fall asleep, go to bed

ঘরে বসে Spoken English

ইংরেজিতে নিজের শখ নিয়ে কথা বলুন

Class: 42 Difficulty Level: Hard

1. What do you like to do in your _____ ?
(অবসর সময়ে আপনি কী করেন)?

free time, leisure time

2. I like to _____ .
(অবসর সময়ে আপনি যা করতে পছন্দ করেন তা বসান)।

dance, play football, read books, take photos, swim

3. I enjoy _____ .
(অবসর সময়ে আপনি যা করতে পছন্দ করেন তা বসান)।

swimming, playing football, reading books, taking photos

4. I mostly swim _____ .
(আপনি বেশিরভাগ সময়ে কোন সময়ে আপনার শখের কাজটি করেন তা বলুন।)

in the morning, in the afternoon, in the evening, at night

5. I mostly play football on _____ .
(আপনি বেশিরভাগ সময়ে কোন দিনগুলোতে আপনার শখের কাজটি করেন বলুন)।

Sunday, Monday, Tuesday, weekends

6. I love taking photos, but I don't get the chance to _____ .
(আপনি যদি কোনো কারণে শখের কাজটি করার সুযোগ খুব বেশি না পান, তাহলে এটা বলুন)।

do it often,
do it as much as I'd like to

7. What I love most about dancing is that it _____ .
(শখের কাজটি সম্পর্কে আপনি কী সবচেয়ে বেশি ভালবাসেন তা বলুন)।

relieves stress, makes me feel energized, makes me happy

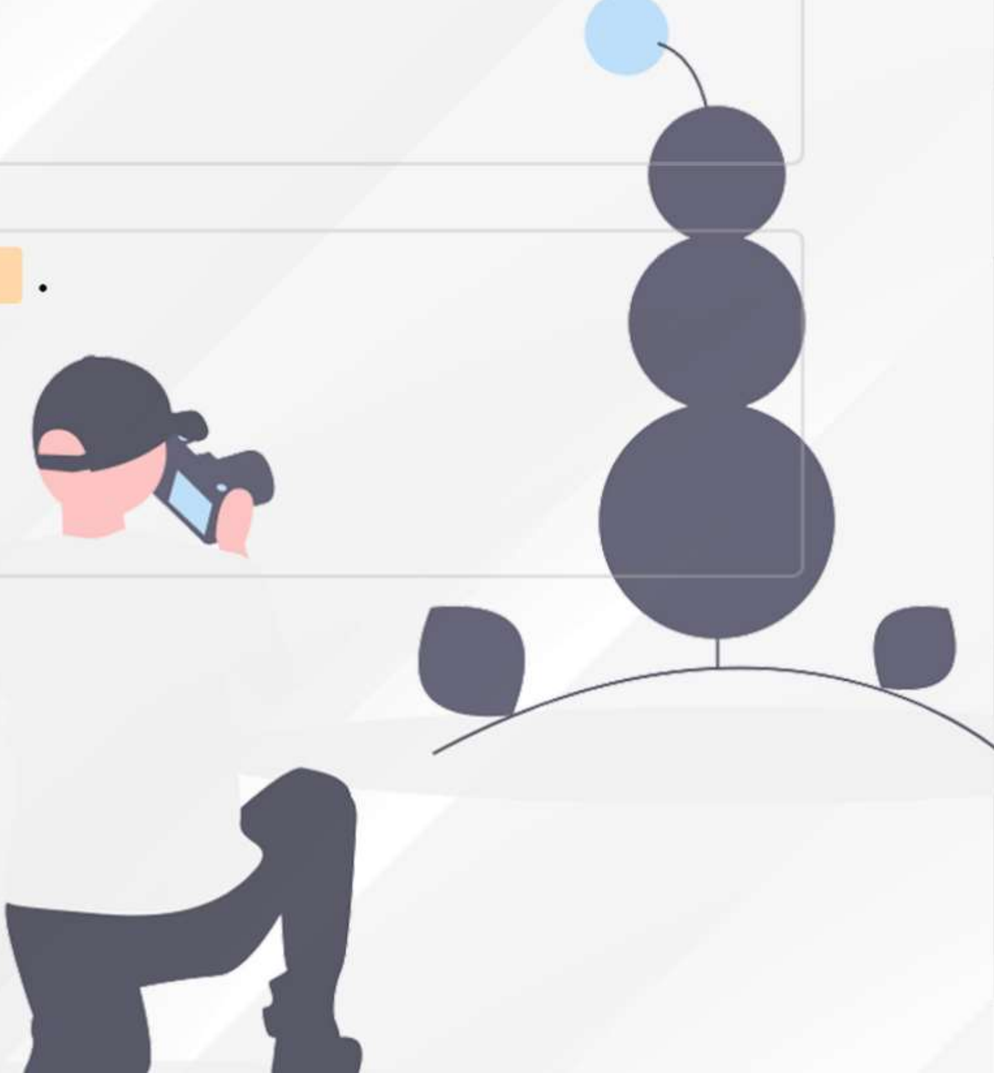

ঘরে বসে Spoken English

কীভাবে ইংরেজিতে ইদের শুভেচ্ছা দিবেন

Class: 43 Difficulty Level: Hard

খালি জায়গাগুলোতে ডান পাশের শব্দগুলো থেকে যথাযথ শব্দ বেছে বসান। যেমন,

Eid Mubarak to _____. (ইদ মুবারক)।

you, you and your family

Hope this Eid _____. (আশা করি এই ইদ আপনার জন্য বয়ে আনুক অনেক সুখ)।

brings you happiness, showers you with happiness, bestows you with Allah's blessings

May this Eid _____. (আশা করি এই ইদ আপনার জন্যে অনেক সুখ শান্তি বয়ে আনবে)।

bring you happiness, shower you with happiness, bestow you with Allah's blessings

May Allah _____. (আশা করি আল্লাহ আপনাকে শান্তি ও সমৃদ্ধি দান করবেন)।

bring you joy, bestow you with peace and prosperity

May Allah flood your life with _____. (আশা করি আল্লাহ আপনার জীবনে সুখ ও শান্তি বয়ে আনবেন)।

happiness, love, spirituality, wisdom

ঘরে বসে Spoken English

আপনার পছন্দের মুভি নিয়ে ইংরেজিতে কথা বলুন

Class: 44 Difficulty Level: Hard

1. My favorite movie of all time is _____ . (মুভির নাম বসান)।

2. It's a/an _____ movie. (কী ধরণের মুভি সেটা বসান)।

action, thriller, comedy, rom-com, musical, fantasy

3. Some of my favorite actors, _____ and _____ , are there.
(ছবিটিতে আপনার কোন প্রিয় অভিনেতা আছে তা বলুন)।

Tom Hanks, Matt Damon, Robert De Niro, Brad Pitt, Ben Affleck

4. It's set in _____ . (ছবিটি কোন যুগের উপর ভিত্তি করে বানানো তা বলুন)।

the future, modern-day America, the 1920s, the present day

5. I like the film because it is _____ . (আপনি কেন ছবিটি পছন্দ করেন তা বলুন)।

original, exciting, fun, sweet, touching, thought-provoking

6. The story was _____ . (মুভির কাহিনীটা কেমন ছিল তা বলুন)।

interesting, thought-provoking, original

7. The acting was _____ . (সব অভিনেতারা কেমন অভিনয় করেছে সেটা বলুন)।

superb, very authentic, excellent

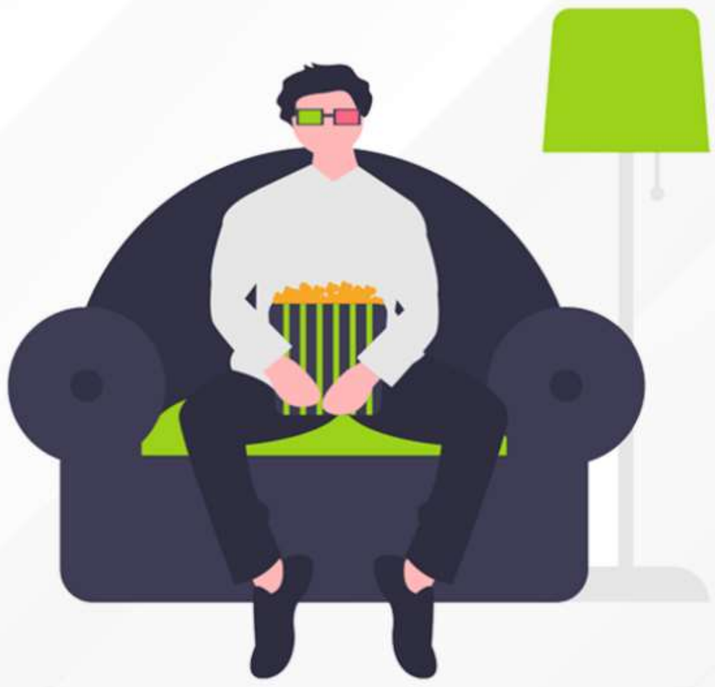

ঘরে বসে Spoken English

আপনার পছন্দের খেলা নিয়ে ইংরেজিতে কথা বলুন

Class: 45 Difficulty Level: Hard

খালি জায়গাগুলোতে ডান পাশের শব্দগুলো থেকে যথাযথ শব্দ বেছে বসান। যেমন,

1. My favorite sport is _____.
(আপনার প্রিয় খেলা কোনটা সেটা বসান)।

football, cricket, hockey, swimming, basketball, rugby, golf

2. It's an _____ sport.
(খেলাটি বাহিরে খেলে না ভিতরে সেটা বসান)।

outdoor, indoor

3. I usually swim on _____.
(আপনি সপ্তাহে কোন কোন দিন খেলতে যান সেটা বলুন)।

Monday, Tuesday, weekends, weekdays

4. I play at _____.
(আপনি কোথায় খেলেন তা বলুন)।

my school, the nearby playground, the field near my house

5. I like the sport because it _____.
(আপনি কেন খেলাটি পছন্দ করেন বলুন)।

makes me feel energized, relieves stress, helps me keep fit

6. I usually play _____.
(আপনি কাদের সঙ্গে খেলেন সেটা বলুন)।

alone, with my friends, with my cousins, with my brother, with my sister

7. I love to play, but I don't get the chance to _____.
(আমি খেলতে পছন্দ করি, কিন্তু খুব বেশি খেলার সুযোগ পাই না)।

do it often, do it as much as I'd like to

ঘরে বসে Spoken English

রেঁস্তোরাতে ইংরেজি কথোপকথন

Class: 46 Difficulty Level: Hard

রেঁস্তোরাতে যেভাবে খাবার অর্ডার করবেন

Could you bring us the menu, please?
(অনুগ্রহ করে মেনুটা আনতে পারবেন)?

What's on the menu?
(মেনুতে কী আছে)?

Do you have a set menu?
(আপনাদের কি সেট মেনু হবে)?

I'll have the soup as a starter.
(আমি সুপ দিয়ে শুরু করতে চাই)।

I'll have the steak for the main course.
(আমি মেইন কোর্সে স্টেক খেতে চাই)।

That's all, thank you.
(এতটুকুই, ধন্যবাদ)।

May I have some water, please?
(আমাকে একটু পানি দেয়া যাবে)?

ঘরে বসে Spoken English

রেঁস্তোরাতে ইংরেজি কথোপকথন

Class: 46 Difficulty Level: Hard

রেঁস্তোরাতে অর্ডার নিয়ে কোনো সমস্যা হলে যা বলবেন

Excuse me, but I didn't order this.
(আমি এটা অর্ডার করিনি)।

I'm sorry, but this is cold.
(এটা ঠাণ্ডা)।

Can I change my order please?
(আমি কি আমার অর্ডারটা পালটাতে পারি)?

রেঁস্তোরাতে বিল/টাকা দেয়ার সময়ে যা বলবেন

Can I have my bill?
(আমাকে বিলটা দেয়া যাবে)?

Can we have the bill, please?
(আমাদের বিলটা দেয়া যাবে)?

I would like my bill, please.
(অনুগ্রহ করে আমাকে বিলটা দিবেন)।

ঘরে বসে Spoken English

বিমানবন্দরে ইংরেজি কথোপকথন

Class: 47 Difficulty Level: Hard

At The Check-In Desk (চেক-ইন করার সময়ে)

এজেন্ট :

Good morning! Where are you flying to today?
(শুভ সকাল। আপনি কোথায় যাচ্ছেন)?

আপনি:

I am going to Thailand.
(আমি থাইল্যান্ডে যাচ্ছি। বা আপনি যেখানে যাচ্ছেন সে জায়গার নাম বসান)।

এজেন্ট :

May I have your passport, please?
(আপনার পাসপোর্ট দিন)।

আপনি:

Here you go.
(এই যে নিন)।

এজেন্ট :

Are you checking in any bags?
(আপনি কোনো ব্যাগ চেক-ইন করাবেন)?

আপনি:

Just this one.
(এই যে একটা ব্যাগ)।

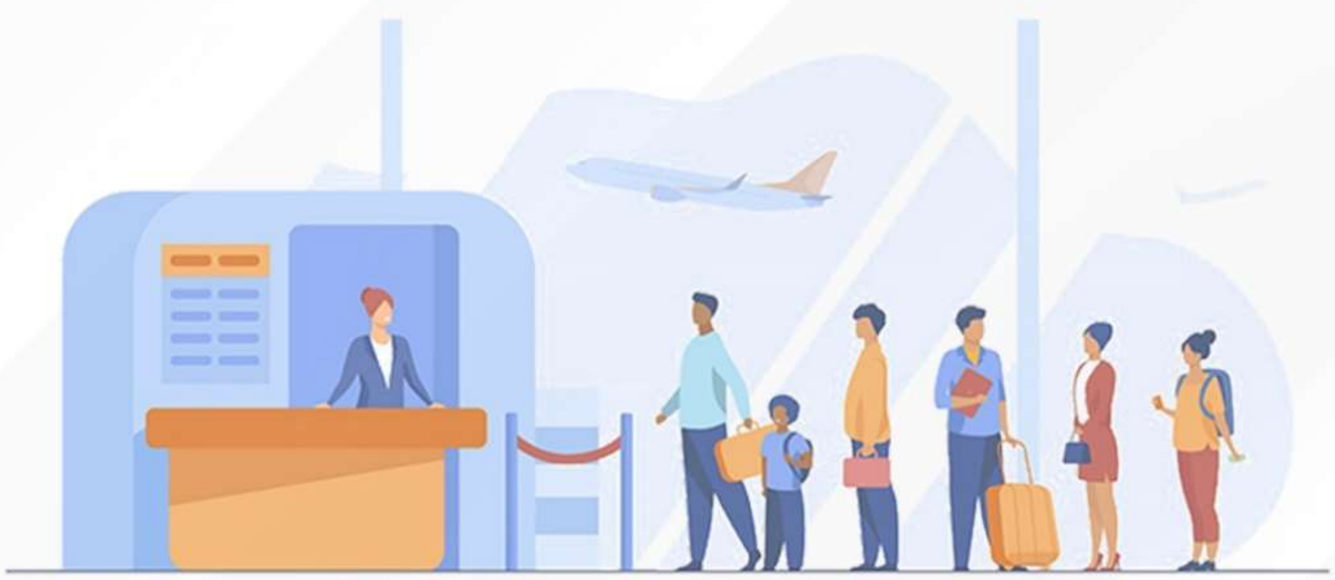

ঘরে বসে Spoken English

বিমানবন্দরে ইংরেজি কথোপকথন

Class: 47 Difficulty Level: Hard

At The Check-In Desk (চেক-ইন করার সময়ে)

এজেন্ট :

OK, please place your bag on the scale.
(আপনার ব্যাগটি স্কেলে রাখুন ওজন মাপার জন্য)।

Here are your boarding passes – your flight leaves from gate 15A and it'll begin boarding at 3:20pm. Your seat number is 26E.
(এই যে আপনার বোর্ডিং পাস। আপনার ফ্লাইট গেইট 15A থেকে ছাড়বে। ৩ঃ২০-এ আপনার বোর্ডিং শুরু হবে। আপনার সিট হলো 26E)।

আপনি:

Thanks.
(ধন্যবাদ)।

বিমানবন্দরে ব্যবহৃত বাক্য কিছু সাধারণ বাক্য

Excuse me, where is the Bangladesh Airlines check-in desk?
(বাংলাদেশ এয়ারলাইন্সের চেক-ইন ডেস্ক কোথায়)?

How much is the fee for extra weight?
(অতিরিক্ত ওজন জন্য কত ফি দেয়া লাগবে)?

Please mark this bag as 'fragile'.
(এই ব্যাগটি 'ফ্র্যাজাইল' মার্ক করেন। যদি ব্যাগে সহজে ভেঙ্গে যায় এমন কিছু থেকে থাকে, তখন এটা বলতে পারেন)।

Is the flight on time?
(ফ্লাইট কি সময় মত ছাড়ছে)?

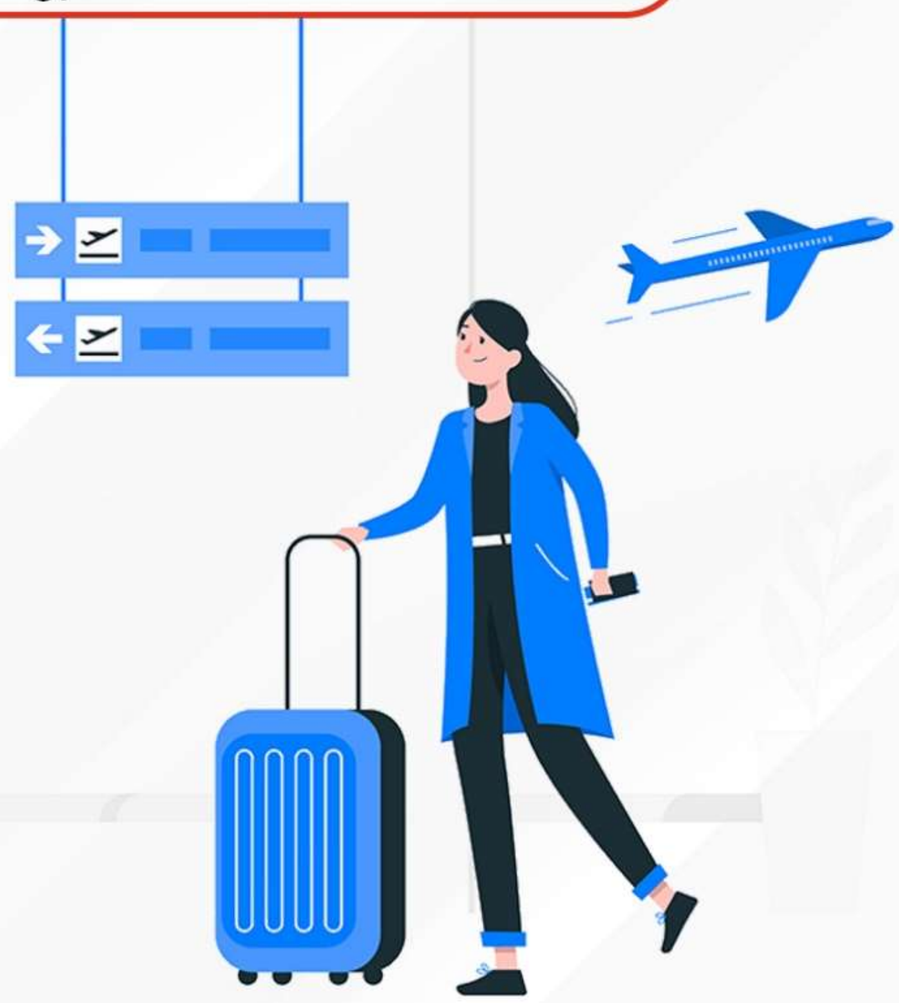

ঘরে বসে Spoken English

বিমানবন্দরে ইংরেজি কথোপকথন

Class: 47 **Difficulty Level: Hard**

Boarding time (বোর্ডিং এর সময়ে)

Bangladesh Airlines flight 880 to Dhaka is now boarding.
(বাংলাদেশ এয়ারলাইন্সের ঢাকাগামী ফ্লাইট ৮৮০ এখন বোর্ড করছে)।

This is the final boarding call for Bangladesh Airlines flight 880 to Dhaka.
(এটা বাংলাদেশ এয়ারলাইন্সের ঢাকাগামী ফ্লাইট ৮৮০ এর শেষ বোর্ডিং কল)।.

On The Plane (প্লেনের মধ্যে যা বলবেন)

ফ্লাইট এটেন্ডেন্ট

Chicken or pasta?
(আপনি কী চিকেন নিবেন নাকি পাস্তা)?

আপনি

I'll have the chicken.
(আমি চিকেন নিতে চাই)।

ফ্লাইট এটেন্ডেন্ট

Anything to drink?
(আপনি পানীয় কিছু চান)?

আপনি

What kind of soda do you have?
(আপনাদের কী কী সোডা আছে)?

ফ্লাইট এটেন্ডেন্ট

Coke and Sprite.

আপনি

Coke, please.

ঘরে বসে Spoken English

বিমানবন্দরে ইংরেজি কথোপকথন

Class: 47 Difficulty level: Hard

প্লেনের মধ্যে বলার মত আরো কিছু বাক্য:

Can I have a pillow?
(আমাকে একটা বালিশ দেয়া যাবে?)

Can I have a blanket?
(আমাকে একটা কম্বল দেয়া যাবে?)

Can I have a pair of headphones?
(আমাকে হেড ফোন দেয়া যাবে?)

Could I have some water/coffee/tea?
(আমাকে একটু চা/কফি/পানি দেয়া যাবে?)

Could I have some extra napkins?
(আমাকে কিছু এক্সট্রা ন্যাপকিন দেয়া যাবে?)

ঘরে বসে Spoken English

কীভাবে প্রথমবারের মতো বাংলাদেশে আসা বিদেশিদের সঙ্গে কথা বলবেন

Class: 48 Difficulty Level: Hard

খালি জায়গাগুলোতে যথাযথ শব্দ বেছে বসান

1. Hi, how are you? I am _____ Nice to meet you.
(হ্যালো, কেমন আছেন? আমার নাম _____। আপনার সঙ্গে দেখা হয়ে ভালো লাগছে)।

2. Where _____ ? (আপনি কোন দেশ থেকে এসেছেন)?

are you from, do you come from

3. Why did you choose to _____ ?
(আপনি অন্যান্য দেশের থেকে বাংলাদেশে আসা বেছে নিলেন কেন)?

come to Bangladesh, visit Bangladesh

4. How long are you _____ in Bangladesh?

planning to stay, going to stay, staying

5. How did you _____ Bangladesh so far
(আপনার এখন পর্যন্ত বাংলাদেশ কেমন লেগেছে)?

like, find

6. Did you get the opportunity to _____ ?
(ওনাদের কী কী করার সুযোগ হয়েছে জানতে এটা জিজ্ঞেস করুন)।

try our local food, visit our markets, visit Cox's Bazar

7. You must _____ . (কোন কাজটা তাদের না করলেই নয়, সেটা বলুন)।

try Hilsa fish and rice, visit Saint Martin, go hiking in Bandarban

8. Please _____ . (আবার আসবেন)।

come again, visit again, visit us again

ঘরে বসে Spoken English

কীভাবে ইংরেজিতে নতুন বন্ধু বানাবেন

Class: 49 **Difficulty level: Hard**

খালি জায়গাগুলোতে যথাযথ শব্দ বেছে বসান।

1. Hi, _____ ?

   how are you, how are you doing, how do you do

2. My name is _____ . (আপনার নাম বসান)। What _____ ?

   about you, is your name

3. I'm sorry, I did not _____ . (যদি নাম ঠিক মত শুনে না থাকেন, তাহলে এটা বলুন)।

   Catch your name, get your name, hear what you said

4. _____ to meet you.

   Nice, Great, Good, So good

5. Where _____ ? (আপনি কোন দেশ থেকে এসেছেন)?

   are you from, do you come from

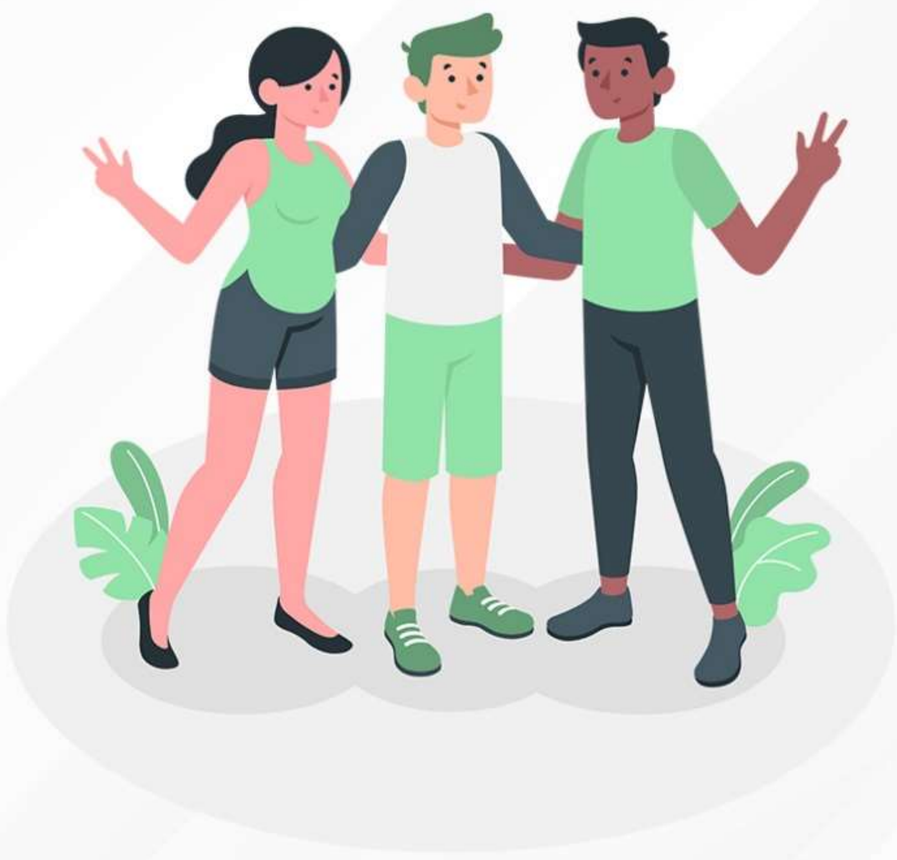

ঘরে বসে Spoken English

কীভাবে ইংরেজিতে নতুন বন্ধু বানাবেন

Class: 49 **Difficulty level: Hard**

খালি জায়গাগুলোতে যথাযথ শব্দ বেছে বসান।

6. I am originally from _____, and now settled in _____.
(যদি আপনার জন্ম হয়ে থাকে এক জায়গায়ে, এবং আপনি এখন থাকেন অন্য কোথাও, তাহলে এই বাক্যটি বলতে পারেন)।

Bangladesh, America; India, England; Chattogram, Dhaka

7. I am a _____. What about you? (আপনি কী করেন তা এখানে বসান)।

graphic designer, teacher, musician, writer

8. I am _____. How about you? (বয়স নিয়ে কথা বলতে এটা বলতে পারেন)।

22 years old, in my early twenties, 22

9. When is your birthday? (আপনার জন্মদিন কবে)?

10. It was great talking to you. May I have your _____.
(যদি ভালো বন্ধুত্ব হয়ে থাকে, তাহলে আপনি আপনার বন্ধুর থেকে ওনার যোগাযোগের তথ্য চাইতে পারেন)।

email address, Facebook ID, Instagram handle, number

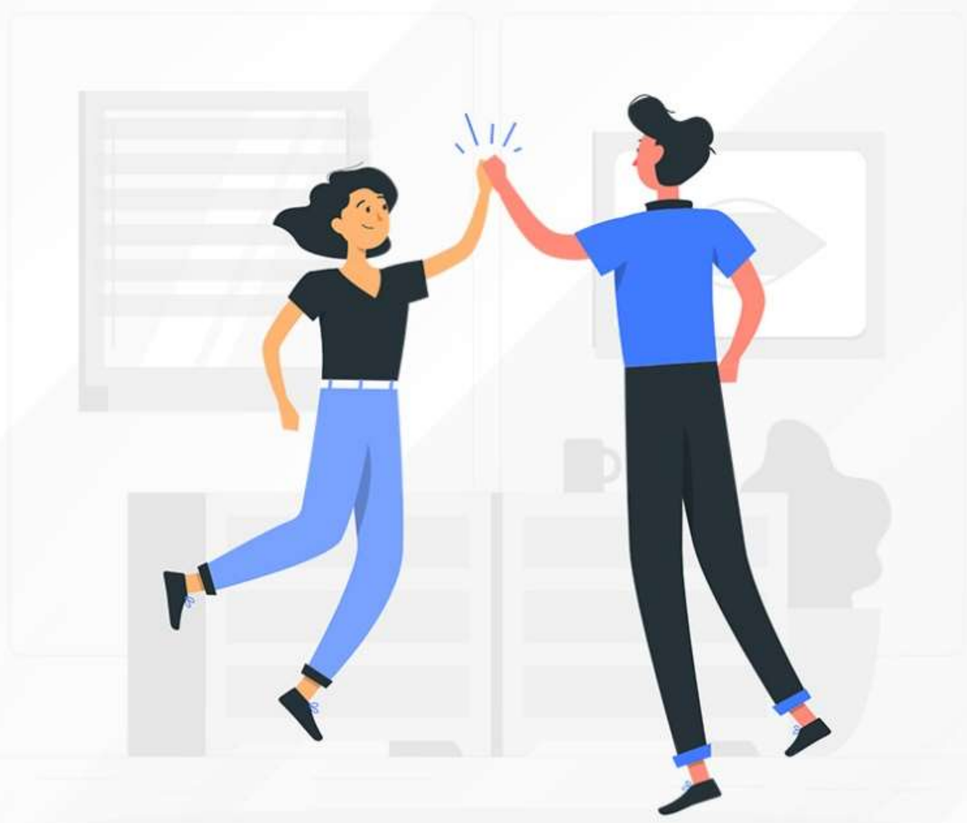

ঘরে বসে Spoken English

কীভাবে ইংরেজিতে আপনার প্রিয় লেখক, ক্রীড়াবিদ ও তারকাদের সাথে কথা বলবেন

Class: 50 **Difficulty Level: Hard**

1. Hello, I hope I am not _____ . (হ্যালো। আশা করি আমি আপনাকে বিরক্ত করছি না)।

disturbing you, intruding, bothering you

2. My name is _____ . I am a huge _____ of your work. (আমার নাম .....। আমি আপনার অনেক বড় ভক্ত)।

Munzereen, Sakib, Aznan, Maliha (আপনার নাম বসান)।
fan, admirer

3. Your book, _____ , really changed my perspective on _____ . (আপনার বই ... আমার অনেক কিছু নিয়ে দৃষ্টিভঙ্গি পাল্টিয়েছে)।

(বইয়ের নাম বসান)।
life, work, self development, relationships, politics, democracy

4. I remember the match you played against _____. You were so _____ . (আমার এখনও মনে আছে আপনি ... এর বিরুদ্ধে যেই ম্যাচটি খেলেছিলেন। আপনি অসাধারণ খেলেছিলেন)।

South Africa, England, Australia, India, West Indies
Amazing, incredible, brilliant

5. Your movie, _____, was _____ . It gave me new perspectives on _____ . (আপনার মুভি ... অসাধারণ ছিল। (ছবিটি আমার অনেক কিছু নিয়ে দৃষ্টিভঙ্গি পাল্টিয়েছে)।

(মুভির নাম বসান)।
amazing, incredible, brilliant
life, work, self development, relationships, politics, democracy

কীভাবে ইংরেজিতে আপনার প্রিয় লেখক, ক্রীড়াবিদ ও তারকাদের সাথে কথা বলবেন

Class: 50 **Difficulty Level: Hard**

6. Thank you for bringing so much _____ to Bangladesh. (বাংলাদেশে এত সম্মান বয়ে আনার জন্য ধন্যবাদ)।

pride, joy

7. It was _____ to meet you. (আপনার সঙ্গে দেখা করে অনেক ভালো লাগছে)।

a pleasure, amazing, nice, so nice, so amazing

8. If you don't mind, may I take a _____ with you? (যদি কিছু মনে না করেন, আমি আপনার সাথে একটা ছবি তুলতে পারি)?

photo, picture, photograph

9. Thank you so much for _____. (আমার সঙ্গে ছবি তোলার জন্য/কথা বলার জন্য ধন্যবাদ)।

speaking to me, taking the picture with me, making time to talk to me

10. All the best for your future _____. (আপনার ভবিষ্যতের সব কাজের জন্য শুভকামনা রইলো)।

projects, movies, books, matches

ঘরে বসে Spoken English

কীভাবে ইংরেজিতে আপনার শিক্ষকের সঙ্গে কথা বলবেন

Class: 51 Difficulty Level: Medium

1. _____, Ma'am/Sir.

(আসসালামু আলাইকুম স্যার/ম্যাম)।

Assalamu Alaikum, good morning, good afternoon, good evening

2. This is _____ from _____.

(আমি ব্যাচ নাইন থেকে ইহতিশাম বলছি)।

Diponkar, Anisha, Ihtisham, Jouty (আপনার নাম বসান)।

আপনার ব্যাচ নাম্বার বসান।

3. Hope you are doing _____, Ma'am/Sir.

(আশা করি ভালো আছেন ম্যাম/স্যার।)

well, great

4. Ma'am I had a small question regarding the _____.

(আপনার যা নিয়ে প্রশ্ন সেটা বলুন)।

presentation, assignment, group project, mid-term exam, report

class, exam, presentation, assignment submission

5. Ma'am, if it's possible, can we please shift the _____ to Monday at _____?

(ম্যাম, যদি সম্ভব হয়, আমরা কি ক্লাস/পরীক্ষাটির সময় পরিবর্তন করে অন্য সময়ে নিতে পারি)?

12pm, 2pm, 4pm, 6pm

6. Ma'am, all the students are earnestly requesting that the _____ be postponed. May we have a 2-day deadline extension please?

(ম্যাম, সব ছাত্র-ছাত্রীরা অনুগ্রহ করেছে প্রেজেন্টেশনটা পিছিয়ে দিতে। আমরা কি দুই দিনের এক্সটেনশান পেতে পারি)?

presentation, assignment, group project, mid-term exam, report

7. Sir, we have our presentation due at _____ tomorrow.

(আপনাদের কোন সময়ে প্রেজেন্টেশন হবে তা বলুন)।

8am, 9am, 10am, 12pm
(আপনাদের কোন সময়ে প্রেসেন্টেশান হবে তা বলুন)।

8. Sir, all the students have earnestly requested a _____ of the semester final syllabus.

(স্যার, সব ছাত্র-ছাত্রীরা অনুরোধ করছে করেছে পুরো সিলেবাসের একটা রিভিউ দিতে)।

review, revision, breakdown

ঘরে বসে Spoken English

ইংরেজিতে কীভাবে পরিকল্পনা করবেন

Class: 52 Difficulty Level: Hard

খালি জায়গাগুলোতে ডান পাশের শব্দগুলোর থেকে যথাযথ শব্দ বেছে বসান। যেমন,

- **1. We should get together for _____ sometime.**

  (আমাদের কোনো একদিন দেখা করা উচিৎ লাঞ্চ/ডিনারের জন্য)।

- **2. Let's have _____ at _____ .**

  (কোনো নির্দিষ্ট সময়ে যদি লাঞ্চ/ডিনার/কফি খেতে চান তখন এটা বলুন)।

- **3. Would you be interested for dinner _____ ?**

  (যথাযথ সময়টি বসান)।

- **4. Do you want to catch up over a _____ tonight?**

  (আজকে রাতে মুভি দেখে আড্ডা দিতে চান)?

- **5. How about _____ ? Does that _____ you?**

  (কোন দিন আপনার জন্য সুবিধা হয়)?

lunch, dinner, coffee, brunch

lunch, dinner, coffee, brunch

1pm, 8pm, 4pm, 12pm

tomorrow, on Sunday, on Monday, on Friday

coffee, movie, football game, basketball match

sunday, Monday, 4pm, 8pm

suit, work for

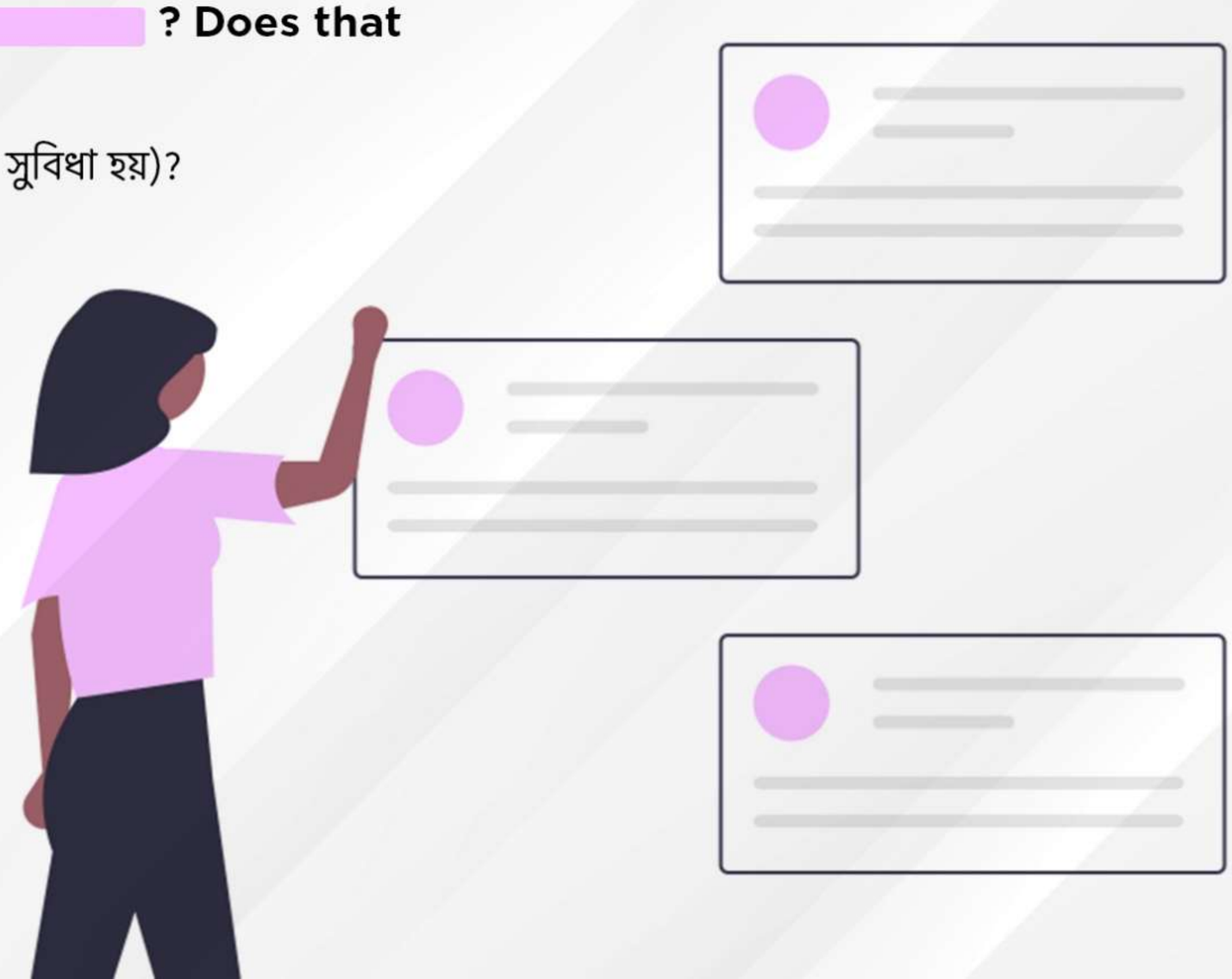

ঘরে বসে Spoken English

ইংরেজিতে কীভাবে পরিকল্পনা করবেন

Class: 52 Difficulty Level: Hard

খালি জায়গাগুলোতে ডান পাশের শব্দগুলোর থেকে যথাযথ শব্দ বেছে বসান। যেমন,

6. I'm afraid I can't meet you. Something _____ has come up.

(আমি দুঃখিত আপনার সঙ্গে দেখা করতে পারছি না। জরুরি কিছু কাজ উঠে এসেছে)।

7. Tomorrow afternoon, we're having a small _____ with family and friends. Why don't you join us?

(কাল দুপুরে আমাদের পরিবার ও বন্ধুদের সঙ্গে একটা ছোট অনুষ্ঠান আছে। আপনি আসতে পারবেন)?

8. I'm afraid _____ isn't good for me. Can we do it on Friday?

(আমি দুঃখিত .....দিনে আমার পক্ষে সম্ভব হচ্ছে না। আমরা শুক্রবারে করতে পারি)?

9. Let's meet up in front of the _____ at 8pm and walk to the _____ together.

(যখন কোনো জায়গার সামনে দেখা করবেন এবং সেখান থেকে একসঙ্গে যাবেন, তখন এটা বলুন)।

10. Are we still on for _____ ?

(প্ল্যান কনফার্ম করার জন্য এটা জিজ্ঞেস করুন)।

important, urgent

get-together, function, event, gathering, party

tomorrow, today, thursday

fountain, landmark, bank, pharmacy, toy shop

restaurant, cinema hall, coffee shop

tomorrow, Friday, tonight

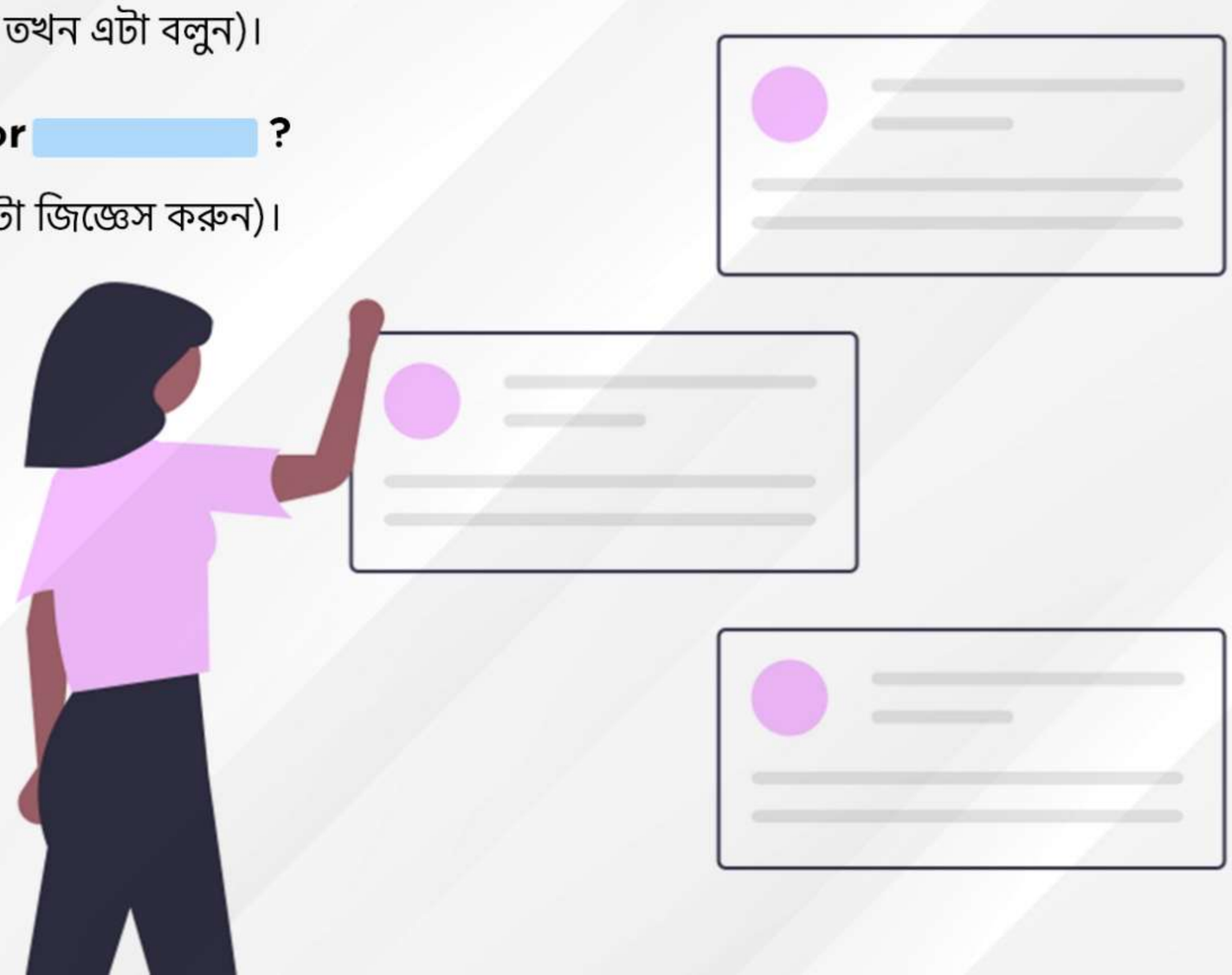

ঘরে বসে Spoken English

Job ইন্টারভিউ বোর্ডে ইংরেজি কথোপকথন

Class: 53 Difficulty Level: Hard

Tell me a little about yourself
(নিজের সম্পর্কে কিছু বলুন।)

1. I have always loved _____ and _____.
(আপনি যা যা করতে পছন্দ করেন তা বসান)।

designing, building things, writing, editing videos, researching, teaching

2. So I suppose it's natural I became a/an _____.
(সুতরাং আমি মনে করি এটাই স্বাভাবিক যে আমি একজন ... হবো।)

designer, teacher, architect, videographer, editor

3. I have worked in a _____ of roles in different companies but now I am up for a new challenge.
(আমি বিভিন্ন কম্পানিতে বিভিন্ন ভূমিকা পালন করেছি, কিন্তু এখন আমি নতুন কিছু চ্যালেঞ্জ খুঁজছি)।

number, variety

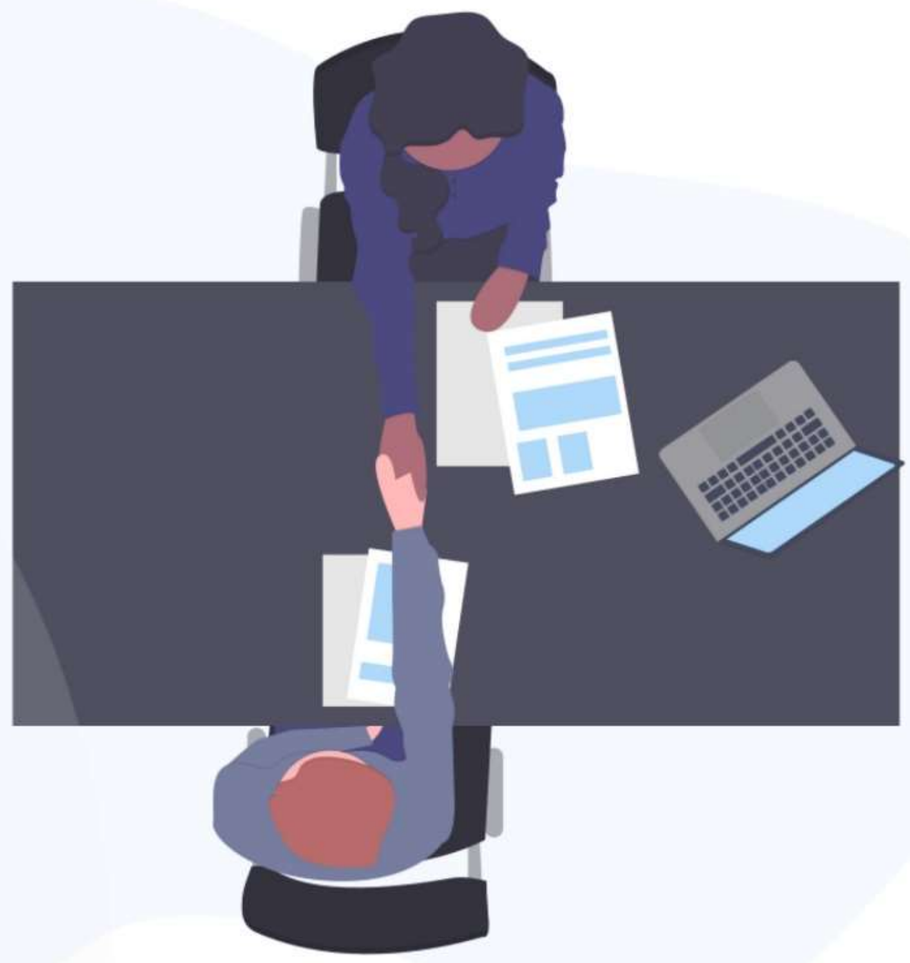

ঘরে বসে Spoken English

Job ইন্টারভিউ বোর্ডে ইংরেজি কথোপকথন

Class: 53 Difficulty Level: Hard

Where do you see yourself 5 years from now?
(৫ বছর পরে আপনি নিজেকে কোথায় দেখছেন)?

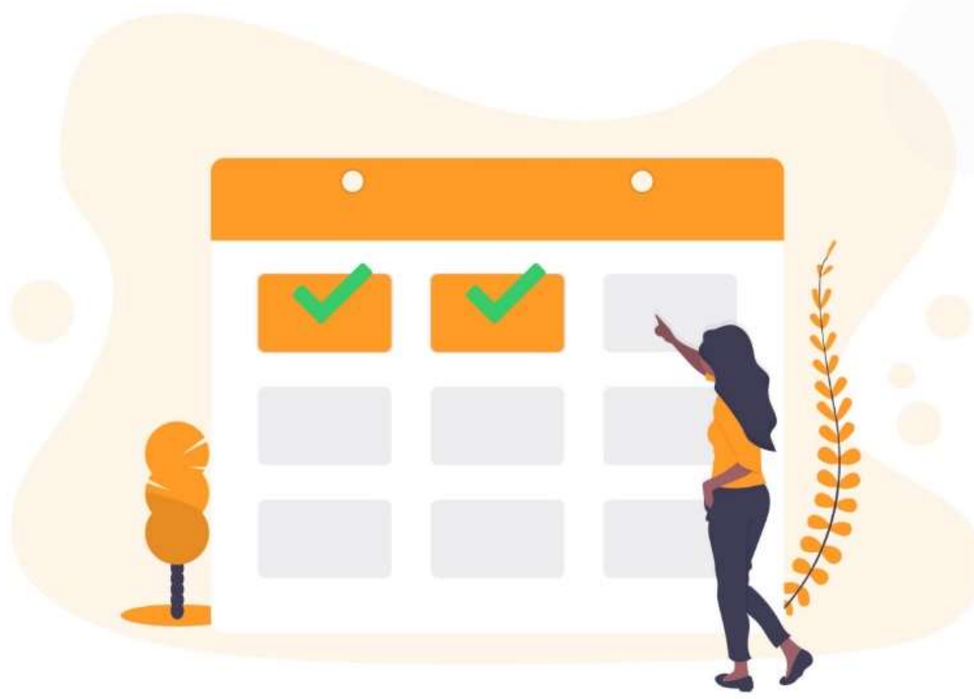

1. The most important thing is that I continue to _____ and in my career.
(আপনার জন্য আপনার ক্যারিয়ারে যা সবচেয়ে জরুরী তা বসান)।

learn, develop, grow

2. I am the kind of person who needs _____ to stay focused.
(আপনার ফোকাস বজায়ে রাখতে কী কী প্রয়োজন তা বসান)।

challenges, new tasks, new roles, to solve problems

3. I might even _____ because that is something I have always wanted.
(৫ বছর পর আপনি যদি উদ্যোক্তা হতে চান, তাহলে এটা বসান)।

start my own business, become an entrepreneur

ঘরে বসে Spoken English

Job ইন্টারভিউ বোর্ডে ইংরেজি কথোপকথন

Class: 53 Difficulty Level: Hard

What are your strengths and weaknesses?
(আপনার কিছু গুন ও খুঁত নিয়ে বলুন।)

1. I am very good at _____ .
(আপনি কোন কাজটি ভালো করেন, তা বসান)।

working in teams, solving problems, multitasking, working with different people

2. I suppose I can be a bit _____ at times though.
(আপনার একটি খুঁত সম্পর্কে বলুন)।

careless, inattentive, forgetful

3. I am very _____ .
(আপনার একটি গুন নিয়ে বলুন)।

calm, level-headed, cool-headed, hard-working, persistent

ঘরে বসে Spoken English

Job ইন্টারভিউ বোর্ডে ইংরেজি কথোপকথন

Class: 53 Difficulty Level: Hard

What is your leadership style?
(আপনার লিডারশীপ স্টাইল কেমন?)

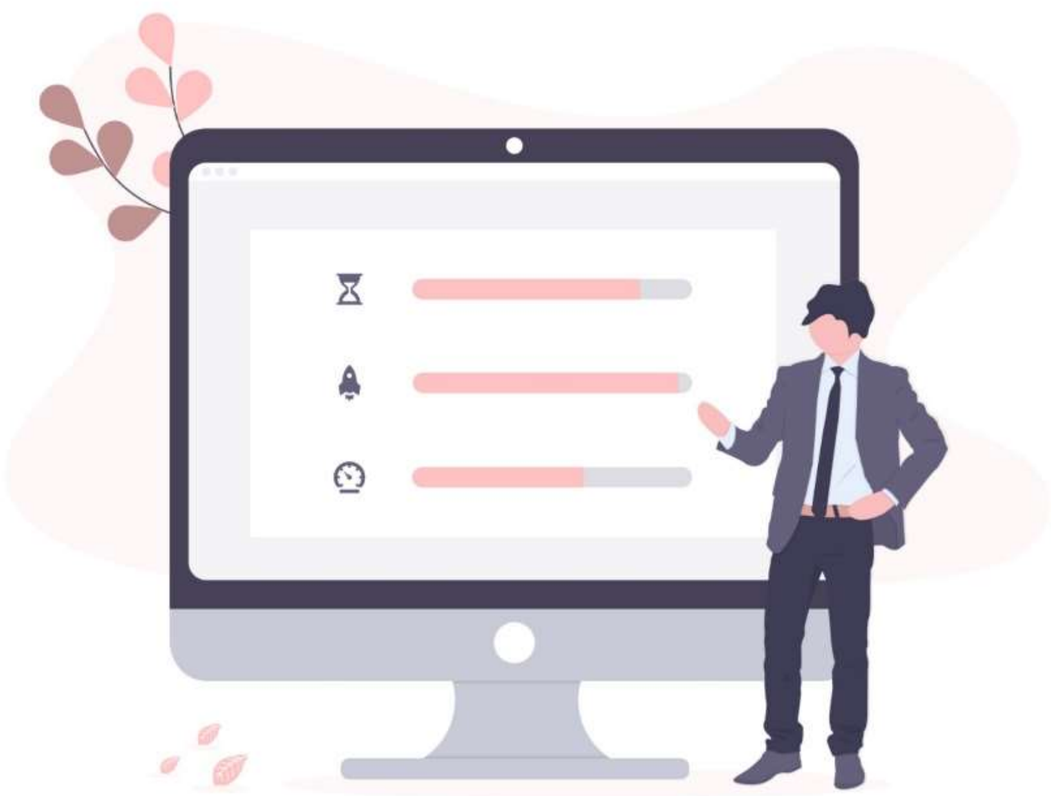

1. I am a very _____ leader.
(আপনি কী ধরণের লিডার সেটা বসান)।

approachable, hands-off, supportive, strategic

2. I make sure my team can _____ any time they want.
(আমি নিশ্চিত করি যে আমার টিমের সবাই যাতে যে কোনো সময়ে আমার সঙ্গে কথা বলতে পারে)।

talk to me, come to me, approach me with issues

3. I like to lead _____.
(আপনার লিডারশীপ স্টাইল কেমন সেটা বসান)।

from the front, holistically, behind the scene

ঘরে বসে Spoken English

কীভাবে ইংরেজিতে Visa Interview দিবেন

Class: 54 Difficulty Level: Hard

1. How long are you going to stay?
(আপনি কয়দিন থাকবেন)?

2. I am going to stay for _____ .
(আপনি কয়দিনের জন্য যাচ্ছেন তা বলুন)।

1 week, 2 weeks,
6 months, 1 year

3. Are you traveling with someone else?
(আপনার সাথে আর কেউ যাচ্ছে)?

4. Yes, I am traveling with my _____
or No I am travelling _____ .

parents, brother, sister,
mother, father, alone,
by myself

5. Can you show your bank statement?
(আপনার ব্যাংক স্টেটমেন্ট দেখাতে পারবেন)?

6. Yes, _____ .

here it is, it's here,
here you go.

7. Do you have health insurance for this journey?
(এই যাত্রার জন্য স্বাস্থ্য বীমা আছে আপনার)?

8. Yes, _____ .

here it is, it's here,
here you go.

9. Do you have a job-leave approval letter from your employer? (আপনার চাকরির নিয়োগকর্তা থেকে অনাপত্তি সনদ আছে)?

10. Yes, _____ .

here it is, it's here,
here you go.

ঘরে বসে Spoken English

কীভাবে ইংরেজিতে Visa Interview দিবেন

Class: 54 Difficulty Level: Hard

11. Do you have any children? If yes, how old are they and what do they do? (আপনার ছেলে মেয়ে আছে? যদি থাকে, তাদের বয়স কত? তারা কী করে?

12. Yes, I have _____. He/She is/ They are _____. They are _____.

one child, two children, three children 10 years old, 18 and 19 years old students, job-holders

13. Do you have any family members or friends living in America? (আমেরিকায় আপনার পরিবারের কেউ বা পরিচিত মানুষ আছে?)

14. Yes, I do. My _____ lives there. (হ্যাঁ, আমার ভাই/বোন সেখানে থাকছে।)

brother, sister, cousin, friend

15. Do you have any known person studying in this university? (আপনার পরিচিত কেউ এই বিশ্ববিদ্যালয়ে পড়ছে?

16. Yes, I do. My _____ studies there. (হ্যাঁ, আমার ভাই/বোন সেখানে পড়ছে।)

brother, sister, cousin, friend

17. Have you booked or bought the flight ticket? (আপনি টিকিট বুক করেছেন বা কিনেছেন?)

18. Yes, _____.

here it is, it's here, here you go.

19. Are you married? If yes, what does your spouse do? For how long have you been married? (আপনি কি বিবাহিত? যদি বিবাহিত হন, তবে আপনার স্বামী/স্ত্রী কী করেন?)

20. Yes, I am married. My husband and I have been married for _____ and he works in a _____.

2 years, 4 years, 10 years, tech company, hospital, university

ঘরে বসে Spoken English

অফিসে ইংরেজি কথোপকথন

Class: 55 Difficulty Level: Hard

1. Hi, I'm _____. What's your name?
(আপনার নাম বসান)।

→ your name

2. I'm from the _____ department. And you?
(আপনি কোন বিভাগে কাজ করেন সেটা বসান)।

→ Marketing, Finance, Design, HR, Tech

3. I want this new project to be a success. I have my _____
(পাশের দুটো বাগধারার অর্থই হলো কোনো কাজের প্রতি অনেক মনোনিবেশিত হওয়া)।

→ eyes on the prize, eyes on the ball

4. Did you _____ the project in time?
(তুমি কি কাজটা সময়মত শেষ করেছো)?

→ finish, complete, get done with

5. I didn't quite hear that, sorry; can you say that _____?
(দুঃখিত, আমি তোমার কথাটি শুনতে পারিনি। আবার বলবে)?

→ one more time, again, once more

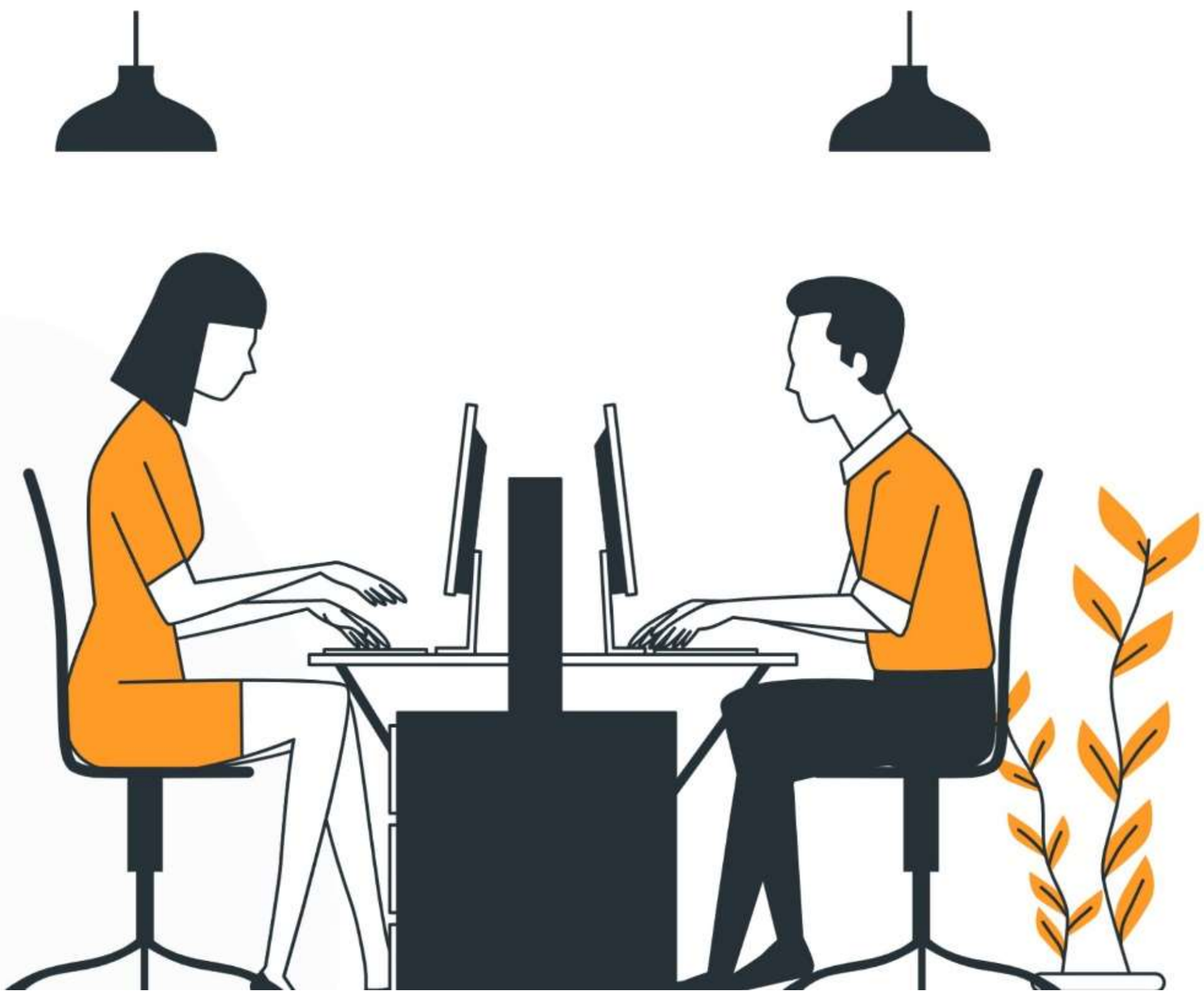

ঘরে বসে Spoken English

অফিসে ইংরেজি কথোপকথন

Class: 55 Difficulty Level: Hard

6. That's an excellent point _____.
I totally agree with you on that.
(যার সঙ্গে সম্মতি প্রকাশ করছেন, তার নাম বসান।)

→ the person's name

7. I see it _____. Let me explain.
(যদি কারো সঙ্গে মতভেদ প্রকাশ করতে চান, এটা বলুন।)

→ differently, slightly differently, otherwise

8. I'd like to set up a meeting with you at your earliest convenience. When are you _____?
(আমি আপনার সঙ্গে যত শীঘ্রই সম্ভব একটা মিটিং সেট করতে চাই। আপনি কখন সময় দিতে পারবেন?)

→ free, available

9. _____ speaking. I need to leave for ten minutes. Is that okay with everyone?
(ভিডিও কনফেরেন্স থেকে কিছুক্ষণের জন্য বেরিয়ে আসা লাগলে এটা বলতে পারেন।)

→ Anisha, Diponkar, Ihtisham

10. Sorry, but just to clarify, is this what you _____?
(যদি কোনো কিছু আরো স্পষ্ট করে বুঝতে চান, তাহলে এটা বলুন।)

→ said, meant, stated

ঘরে বসে Spoken English

Formal অনুষ্ঠানে নিজেকে কীভাবে ইংরেজিতে Introduce করবেন

Class: 56 **Difficulty Level: Hard**

খালি জায়গাগুলোতে পাশের শব্দগুলোর থেকে যথাযথ শব্দ বেছে বসান। যেমন,

1. Hello, it's _____. Nice to meet you.
(হ্যালো, আপনার সঙ্গে দেখা হয়ে ভালো লাগলো)

2. I'm a/an _____ at _____.
(আপনি কোন কোম্পানিতে কী হিসেবে আছেন বলুন)

Executive, Associate, Manager

10 Minute School, BRAC, Google, Facebook

3. I help people _____.
(যদি আপনি কাজের মাধ্যমে অন্যদের সাহায্য করেন, তাহলে সেটা কীভাবে করেন বলুন)

improve their careers, improve their training, find better jobs

4. I am currently doing my _____ in _____ at _____.

(যদি আপনি ছাত্রছাত্রী হয়ে থাকেন, তাহলে যথাযথ শব্দ বসান)

undergraduate programme, PhD, Masters programme,

Engineering, Economics, Math, Business Studies, English

Dhaka University, BUP, IBA, NSU

5. I have _____ years of experience in the _____ field.
(আপনার যদি কোনো ক্ষেত্রে কিছু বছরের অভিজ্ঞতা থেকে থাকে, তাহলে তা বলুন)

2, 3, 4, 5

Marketing, Finance, teaching

6. A fun fact about me is that I _____.
(নিজের সম্পর্কে একটি মনে রাখার মতো মজার তথ্য বলুন)

am afraid of chickens, have 3 pet spiders, won an all-you-can-eat competition

ঘরে বসে Spoken English

ইংরেজিতে কীভাবে গল্প বলবেন

Class: 57 Difficulty Level: Hard

খালি জায়গাগুলোতে পাশের শব্দগুলোর থেকে যথাযথ শব্দ বেছে বসান। যেমন,

How to begin a story in English

1. _____, I went to Kolkata in the summer of 2019.
(প্রথমে আমি...)

Firstly, first of all, to start off with

How to continue a story in English

1. _____, I visited a museum there.
(এরপরে আমি..)

Then, after that, next

2. _____ I went to the historical artefact section.
(সব কিছু শুরু তখনই যখন..)

It all started when, it all began when

How to show interruption in a story

1. _____, I noticed an image in a vase.
(হঠাৎ করে..)

Suddenly, unexpectedly

2. The image was of a man who resembled my _____.

Father, brother, grandfather

How to end a story in English

1. _____ though, when I looked at the image closely, I thought it was just a coincidence.
(অবশেষে..)

In the end, eventually, finally

ঘরে বসে Spoken English

ইংরেজিতে কীভাবে গল্প বলবেন

Class: 57 **Difficulty Level: Hard**

Tip 1: Words to begin a story

1. Firstly
2. First of all
3. To start off with

Tip 2: Words to continue a story in English

1. Then
2. After that
3. Next
4. It all started when
5. It all began when

Tip 3: Words to show sudden event in story

1. Suddenly
2. Unexpectedly

Tip 4: Words to end a story in English

1. In the end
2. Finally
3. Eventually

ঘরে বসে Spoken English

ইংরেজিতে কীভাবে আলোচনা বা মধ্যস্থতা করবেন

Class: 58 **Difficulty Level: Hard**

খালি জায়গাগুলোতে পাশের শব্দগুলোর থেকে যথাযথ শব্দ বেছে বসান। যেমন,

1. I suggest we _____.
(আমি সুপারিশ করি..)

start small, do this first,
start with 500 taka per piece

2. If we _____, will you be able to _____?
(আমরা যদি এটা করি, তাহলে কি আপনারা...)

need higher volumes,
give you flexible timings,
give you a longer contract

go at a lower price, offer us a better price,
give us a better price

3. Assuming that _____, we could give you _____.
(যদি ধরে নেই আপনাদের... প্রয়োজন,
তাহলে আমরা আপনাদের... দিতে পারি)

you need flexible schedule,
you commit to a longer contract

350 taka per piece,
more flexibility with delivery timings

4. I understand that we can't do that, but can we discuss some other _____?
(আমি বুঝতে পারছি এটা করা সম্ভব নয়, কিন্তু এর অন্য কোনো বিকল্প আছে কি)?

options, alternatives

5. I _____ what you're saying, but our _____ is very clear on this one.
(আমি বুঝতে পারছি আপনি কী বলছেন,
তবে আমাদের শেষ কথা এখানে চূড়ান্ত)

hear, understand

bottom line, final adjustment

6. This is the deal-breaker for us, we can't _____.
(এটা আমাদের জন্য চুক্তি ভঙ্গকারী। আমরা আর কিছু বদলাতে পারছি না)

budge, move, change or give up

7. I have a/an _____ which I hope can make it _____.
(আমার কাছে একটা প্রস্তাব আছে
যেটা সবার জন্য সুবিধাজনক হবে)

proposal, idea, offer

work for everyone, a win-win for everyone

8. Here is my _____ that would be ideal for both parties.
(এই হলো আমার প্রস্তাব যেটা দুই পক্ষের জন্যই কাজ করবে)

solution, idea

ঘরে বসে Spoken English

ইংরেজিতে কীভাবে অনুষ্ঠান হোস্ট করবেন

Class: 59 Difficulty Level: Hard

1. Hello everyone, my name is _____ and I am your host for the _____.
(হ্যালো সবাইকে, আমি আজকের এই অনুষ্ঠানের উপস্থাপক)।

Diponkar, Anisha, Ihtisham, Pranto | evening, morning, night

2. Today, we are all gathered here in _____, which is the perfect place to host such an event. (আজ আমরা ... শহরে সবাই একত্রিত হয়েছি। এই শহরটি এমন একটি অনুষ্ঠানের জন্য সেরা)।

Chattogram, Dhaka, Barishal, Sylhet

3. It is my _____ to be a part of this event. (আজ আমি এই অনুষ্ঠানের অংশ হতে পেরেছি এটা আমার জন্য অনেক সম্মানজনক)।

privilege, honor

4. When I visited this venue the last time, I had many amazing experiences like _____. (এই জায়গা নিয়ে আপনার কিছু ভালো অভিজ্ঞতা বলুন)।

5. I would now like to call on stage a very special guest who _____.
(যে অতিথিকে স্টেজে ডাকবেন, তাঁকে নিয়ে ভালো কিছু বলুন)।

6. We now have a very interesting game lined up which _____.
(কোনো গেম থেকে থাকলে তার বর্ণনা এভাবে শুরু করতে পারেন)।

7. Please give a round of applause for our next guest who _____.
(কোনো অতিথিকে স্টেজে ডাকার আগে তাঁর জন্য সবাইকে তালি দিতে বলুন ও তাঁকে নিয়ে ভালো কিছু বলুন)।

8. And with this, we call our _____ event to a/an _____. Thank you all for being an amazing audience. Goodbye. (অনুষ্ঠান শেষে এটা বলুন)।

amazing, incredible, fantastic | Second blank: close, end

ঘরে বসে Spoken English

ইংরেজিতে কীভাবে প্রেজেন্টেশন দিবেন

Class: 60 **Difficulty Level: Hard**

খালি জায়গাগুলোতে যথাযথ শব্দ বেছে বসান।

1. Hello everyone. Before we begin, let me introduce myself briefly.I am _____ and I work in the _____ department.

(হ্যালো সবাইকে। শুরু করার আগে আমি নিজের পরিচয় দিয়ে নেই। আমি ... এবং আমি ... বিভাগে কাজ করি)।

Pranto, Anisha, Ihtisham

Marketing, Design, HR

2. Today, I'm going to be talking about _____ and how it affects all of you.

(আপনি কী বিষয়ে প্রেসেন্টেশান দিবেন ও বিষয়গুলো কেন সবার জন্য গুরুত্বপূর্ণ তা বলুন)।

new HR policies, design skills, productivity skills

3. I'll begin by _____ the issues and then go on to describe what they mean for you.

(আমি শুরু করবো বিষয়গুলো হালকা ভাবে বর্ণনা করে ও এরপরে বলব তা আপনাদের জন্য কী গুরুত্ব রাখে)।

highlighting, outlining

ঘরে বসে Spoken English

ইংরেজিতে কীভাবে প্রেজেন্টেশন দিবেন

Class: 60 Difficulty Level: Hard

খালি জায়গাগুলোতে যথাযথ শব্দ বেছে বসান।

4.Finally, I will briefly describe why this is _____ for you.
(অবশেষে আমি বোঝাবো কেন এই বিষয় আপনাদের জন্য গুরুত্বপূর্ণ।)

important, significant

5. Have you ever felt _____ ? Well today, I have come to you with an idea that works for you.
(এমন কোনো অভিজ্ঞতার কথা বলুন যা হয়তো আপনার দর্শক আগে অনুভব করেছে।)

6. Did you know that _____ ?
(একটি মজাদার তথ্য দিন যা সবার হয়তো আগে জানা ছিল না।)

7. I once had met a _____ .
(একটি গল্প বলুন যেটা শুনে আপনার দর্শক আরো আগ্রহী হবে।)

8. Okay, that covers the new policies. _____ I would like to move to what they mean for you.
(আচ্ছা, আমাদের নতুন নীতিমালা নিয়ে আলোচনা হয়ে গেলো। এরপর আমি কথা বলতে চাই আপনাদের জীবনে এর গুরুত্ব নিয়ে।)

Next, Now

9. _____ would now like to _____ the main points from the session.
(সব শেষে আমি এখন আজকের প্রধান বিসয়গুলো আবারো সবার সামনে তুলে ধরবো।)

To wrap up, To conclude
review, revise, repeat, reiterate

10. Does anyone have any _____ ?
(কারো কোনো প্রশ্ন আছে?)

queries, questions, remarks

আপনি যদি এই পর্যন্ত পড়ে থাকেন তাহলে আমি নিশ্চিত আপনার Spoken English এর ভয় অনেকটাই দূর হয়ে গেছে। আর যদি একটু হলেও অনুশীলন করে থাকেন তাহলে আমি নিশ্চিত এখন বিভিন্ন জায়গায় ইংরেজিতে কথা বলে দাপিয়ে বেড়াচ্ছেন।

আপনার ইংরেজি শেখার এই কয়টা দিনের সাথী হতে পেরে নিজেকে সৌভাগ্যবান মনে করছি। শিক্ষকের জায়গা থেকে নয় বরং বন্ধুর জায়গা থেকে আপনার সামনের দিনগুলো যেন এই নতুন শেখা স্কিল টার কারণে অনেক ভালো হয়ে যায় সেই কামনাই করছি।

হয়তো সামনে কোনদিন দেখা হয়ে যাবে। সামনাসামনি না হলেও অন্য কোনো বই অথবা কোর্সের জগতে!